



**PATRONATO
HOSPITAL DEL NIÑO
DR. JOSÉ RENÀN ESQUIVEL**



**BOLETÍN ESTADÍSTICO
AÑO 2015**



***Dr. PAUL GALLARDO S.
Director***

***Dr. MOISÉS CÉSPEDES V.
Sub. Director***

***Licda. GLORIA CÉSAR
Jefa de la Sección de Registros y Estadísticas de Salud
2015***

REPÚBLICA DE PANAMÁ
PATRONATO DEL HOSPITAL DEL NIÑO

BOLETÍN ESTADÍSTICO
AÑO 2015

DIRECTOR
DR. PAUL GALLARDO S.

SUB DIRECTOR
DR. MOISÉS CÉSPEDES V.

Departamento de Investigación
Dr. Xavier Saez

Departamento de Medicina
Dr. Carlos Ríos

Departamento de Docencia
Dr. Francisco Lagrutta

Departamento de Consulta Externa
Dr. Jorge Rodríguez

Departamento de Neonatología
Dr. Alberto Bissot A.

Departamento de Cirugía
Dr. Esteban Perdomo

Departamento de Enfermería
Magtra. Elydia Espinosa

Departamento de Servicios
De Apoyo al Diagnóstico
Dr. Luis Coronado

Departamento de Administración
y Finanzas
Magtra. Rufina Sánchez

Departamento de Servicio
De Apoyo del Tratamiento
Dra. Marvis Corro

SIGNOS CONVENCIONALES UTILIZADOS EN ESTA PUBLICACIÓN

- *Cantidad nula o cero*

0.0 Cuando la cantidad es menor a la mitad de la unidad o fracción

Decimal adoptado para la expresión del dato

PATRONOS

| | | |
|------------|---|-------------------------------|
| Presidente | Ministro de Salud | S.E. Dr. Francisco Terrientes |
| Principal | Club de Leones de Panamá | Sr. Jaime Maduro |
| Principal | Club de Leones de Panamá | Ing. Tomás Duque |
| Principal | Club Rotario de Panamá | Licdo. Romano Francolini |
| Principal | Sociedad Protectora del Hospital del Niño | Licda. Gila de González Ruiz |

SUPLENTES

| | | |
|----------|---|-----------------------------|
| Suplente | Director General de Salud | Dra. Itza Barahona de Mosca |
| Suplente | Club de Leones de Panamá | Dr. Ricardo Orillac |
| Suplente | Club de Leones de Panamá | Ing. Luís Alberto Quirós B. |
| Suplente | Club Rotario de Panamá | Ing. Alfredo Fonseca Mora |
| Suplente | Sociedad Protectora del Hospital del Niño | Sra. Itzel de Cardona |

INTRODUCCIÓN

La Sección de Registros y Estadísticas de Salud de la Oficina de Planificación del Hospital del Niño elabora anualmente el Boletín Estadístico para la disposición de las autoridades de salud, personal y público en general. Anualmente el Boletín Estadístico que anualmente se pone a disposición de las autoridades de la Institución, al personal y al usuario en general. Esta información, recolectada del 1° de enero al 31 de diciembre de 2,015, comprenden las actividades realizadas por el personal médico, enfermería y técnicos de los diferentes departamentos y secciones.

Este boletín está constituido por un breve comentario, cuadros de estimación de la población, información del presupuesto institucional y 41 cuadro y 15 gráficas que ilustran los recursos y actividades que de ellos se derivan y se incluyen cuadros comparativos con datos de los cinco últimos años, los cuales reflejan los cambios y dinámica de la población y de la producción de los servicios.

Para una mejor interpretación de los cuadros de esta publicación, se han actualizado y ampliado explicaciones de ciertos conceptos y términos.

La información que se refleja en estos boletines difiere de ser perfecta y refleja las realidades de un sistema de información que aspira a la sistematización total que se vaya mejorando cada año.

Se espera que el esfuerzo que se realiza sea de utilidad para la planificación y toma de decisiones de las autoridades de salud.

Con la esperanza que en un futuro cercano se cuente con las herramientas adecuadas y software que nos permita brindar información más oportuna y de mejor calidad.

Se expresa el agradecimiento a todos nuestros informantes, quienes han contribuido oportunamente con la información necesaria, para la elaboración de esta publicación, a la vez se les exhorta a que continúen comprometidos en tan importante labor de brindar información veraz y oportuna en todo momento para la toma de decisiones.

Esta publicación estará disponible en la página web de la institución www.hn.sld.pa

GLOSARIO DE CONCEPTOS Y TÉRMINOS

PACIENTE ADMITIDO: Es la aceptación formal de un paciente por la Institución para su atención médica.

PACIENTE TRANSFERIDO: Es la entrada de un paciente de un servicio o la a otro servicio dentro de la misma Institución.

EGRESO HOSPITALARIO: El egreso hospitalario es la salida de un paciente del servicio de hospitalización (internamiento). Puede ser alta o por defunción. No incluye este concepto los traslados internos de un servicio a otro del mismo hospital, ni los recién nacidos sanos en el mismo. La Salida de un paciente puede ser por curación, voluntaria, fuga, defunción o traslado o traslado.

CONSULTA: ES la atención de salud dada por un profesional calificado a una persona no hospitalizada. Consultantes son cada una de las personas que busca la atención de un profesional calificado en los servicios de consulta externa. Por lo tanto se le registra solo una vez en el periodo estudiado (consulta de primera vez en periodo).

PROMEDIO DÍAS DE ESTANCIA: Es el tiempo promedio en días y fracción de días que el paciente permanece hospitalizado ocupado una cama. Refleja el tiempo promedio que utiliza un servicio o un hospital para ingresar, diagnosticar, tratar y/o rehabilitar a sus pacientes (el promedio de días que permanece un grupo de pacientes, en general o específico por edad, por servicio, por tipo de enfermedad, etc.).

PORCENTAJE DE OCUPACIÓN: Es el porcentaje de camas que en promedio están siendo utilizadas durante un período dado, v. g. un mes, un año, etc. (mide el grado de utilización de las camas). Los términos Índice Ocupacional y Porcentaje Ocupacional representa el mismo concepto, aunque pueden tener una expresión matemática discretamente diferente.

DÍAS – CAMAS DISPONIBLES: Este indicador muestra la capacidad de la oferta de la institución medida en días cama; se considera el total de las camas actuales y no de la capacidad máxima de camas. Se calcula también para cada servicio de acuerdo a la distribución propuesta, mostrando el panorama de distribución de la oferta.

DOTACIÓN DEL RECURSO HUMANO: Determina el panorama de las horas del personal destinadas para cada servicio incluyendo los ambulatorios y servicios con internación. Se realiza una distribución de las horas del recurso humano administrativo por un prorrateo asociado al total de horas de profesionales para cada servicio y finalmente tenemos un panorama de distribución de horas. En este caso tomamos la medida por un mes.

DÍA – CAMA OCUPADO: Muestra en una relación de peso porcentual la composición de los días cama ocupados durante el período analizado por cada uno de los servicios de hospitalización

designados. Muestra la importancia de los servicios en la producción total de la institución pero en la cantidad de día cama ocupados.

INTERVALO DE SUSTITUCIÓN: Es el número de días que transcurre entre el egreso de un paciente y el ingreso de otro a la cama referida. Es un indicador directo del uso de los recursos disponibles y la capacidad instalada real. Debe estar lo más cercano posible a 0 días. También debe ser calculado para cada servicio permitido un mejor análisis.

GIRO DE CAMAS: Número de egresos que produce cada cama durante el período analizado. Está relacionado con el promedio día estancia y los días cama disponible de acuerdo al índice de ocupación. Su relación matemática es entre las camas y los egresos y debe calcularse por servicio.

CAMAS HOSPITALARIAS: Dividimos las camas en los grupos básicos de una institución de salud. Se diligencia el total de las camas distribuidas por estos grupos. Puede cambiarse el nombre de los grupos si se desea o si no existen en la institución se borran y estos desaparecen de las gráficas y los cálculos de los indicadores.

Tenemos la distribución porcentual de las camas de la institución y el total de las camas por servicios. Es un panorama de la oferta de camas de los servicios de hospitalización. Analizamos también el número máximo de camas y la dotación normal de camas para considerar la capacidad de expansión de los servicios usando camas de emergencia.

TAZA BRUTA DE MORTALIDAD HOSPITALARIA: Se refiere a las defunciones por 100, 1000, o 100,000 egresos. Se obtiene dividiendo el número de defunciones entre los egresos Por 100

TAZA DE MORBILIDAD HOSPITALARIA POR CAUSA: Es el número de egresos hospitalarios de casos conocidos de cierta enfermedad por cada 100 egresos.

PROMEDIO DE CONSULTA DIARIO: El resultado expresa el número promedio de consulta que se ha brindado por día.

BREVE COMENTARIO DE LA INFORMACIÓN ESTADÍSTICA HOSPITALARIA DEL BOLETÍN 2015

Según la estimación total de la República, al 1° de junio de 2,015 la población fue de 3, 975,404 y la población menor de 15 años de 1,091,424 representando el 27.4% de la población total y el año pasado fue de 27.7% en el 2014.

La tasa de crecimiento anual de la población con respecto al año anterior fue de 1.58 y el de la población menor de 15 años de 0.3% la diferencia expresada en forma porcentual es, de 81.0%.

El volumen total de atención especializada aumentó en 0.6% con respecto al año anterior: consulta de especialidades pasó de 97,121 a 100,147 lo que representa un porcentaje de 3.5 y la atención de urgencia de 100,316 a 100,350 un 1.9% de aumento, y las especialidades técnicas en un 17.1% con respecto al año anterior, siendo la más concurrida el servicio de fisioterapia con 53.2%

Podemos señalar, que el mayor número de pacientes provienen de la provincia de Panamá (63.8 por ciento) y el resto, de las provincias 36.2 % y de este porcentaje más de la mitad 60.1, corresponde a la provincia de Panamá Oeste seguida de la provincia de Colón con un 12.7 %

Con relación a las áreas de atención, de los 128,208 pacientes procedentes de la provincia de Panamá, el 58.4 por ciento acudió al servicio de urgencia y el 41.6 por ciento, a las consultas especializadas y de los procedentes de otras provincias el 64.8 acudió a las consultas especializadas y el resto 35.2% al servicio de urgencia, lo que indica que esta Institución continúa siendo un hospital de referencia, a nivel nacional.

Las cinco especialidades con mayor frecuencia continúa siendo la misma desde hace más de 5 años. Estas con en orden de prioridad: Ortopedia 11.8%, Otorrinolaringología, 7.5%, Oftalmología 6.9%, Neurología 6.5%, Cardiología 4.2%, y Cirugía con 4.1% y que suman un total de 41.0%

Las Causas más frecuentes en el Cuarto de Urgencias son: las enfermedades respiratorias con un 40.0%, las diarreicas 8.8% y los traumas 8.6% estas primeras causa de mortalidad se mantienen a través de los años, por la climatología que se mantiene dentro de los parámetros de estación seca y lluviosa.

En el área de hospitalización, relacionado los 14,746 egresos con las 399 camas, se obtiene un giro de camas de 36.2 que varía dependiendo de la complejidad de las salas, los más altos en las salas agudas y los más bajos en las salas crónicas.

Relacionado los días camas ocupados, o sea la permanencia de los pacientes a la hora cero y la disponibilidad de camas por el periodo de un año, se obtiene un 76.4% de ocupación de camas y relacionados los egresos con los días de estancia, se obtiene un periodo de 7.6 días que varía por Salas de 1.9 (corta estancia), a 18.1 y 24.7, sala de neonatología y cuidado intermedio, respectivamente.

ÍNDICE

| Cuadro Número | Página Número |
|--|------------------|
| Estructura de la Población Total en la República, por sexo y grupos de edad al 1 de julio de 2015..... | 1 |
| 1 Estimación de la población total de la República por grupos de edad: años 2004 a 2015..... | 2 |
| 2 Estimación de la población total de la República por grandes grupos de edad, según provincia, comarca y distrito. Al 1 de julio de 2015..... | 3 |
| 2.1 Estimación de la población total de la República, por grandes grupos de edad, según provincia, comarca y distrito: AÑO 2015 (Conclusión)..... | 4 |
| 3 Estimación de la población total de los distritos de Panamá y San Miguelito, por grandes grupos de edad, según corregimiento:Año 2015..... | 5 |
| Distribución Porcentual del Presupuesto Modificado de Ingresos y Gastos de la Institución: AÑO: 2015 (Gráfica N°2)..... | 6 |
| Enfoque Sistemico Institucional. Año 2015..... | 7 |
| 4 Recursos, servicios, actividades realizadas y estimaciones de los servicios generales, intermedios y finales del Hospital del Niño: Años 2014, 2015 Y Estimación 2016..... | 8 |
| 4.1 Recursos, servicios, actividades realizadas y estimaciones de los servicios generales, intermedios y finales del Hospital del Niño: Años 2014, 2015 Y Estimación 2016..... | 9 |
| 4.2 Recursos, servicios, actividades realizadas y estimaciones de los servicios generales, intermedios y finales del Hospital del Niño: Años 2014, 2015 Y Estimación 2016..... | 10 |
| 5 Distribución de camas en el Hospital del Niño, y Cuarto de Recién Nacido por tipo, según salas. Año: 2015..... | 11 |
| Disponibilidad de camas por servicio. Hospital del Niño. Año 2015 . (Gráfica No. 3)..... | 12 |
| Disponibilidad de camas por tipo. Hospital del Niño. Año: 2015- (Gráfica No. 4)..... | 12 |
| 6 Movimiento de pacientes hospitalizados en el Hospital del Niño: Años 2011 a 2014 y 2015 según mes..... | 13 |
| 7 Movimiento de Recién Nacidos de Neonatología No. 1 (H.S.T.) por Años: 2011 A 2014 Y 2015,según mes..... | 14 |
| 8 Nacimientos ocurridos en la Maternidad del Hospital Santo Tomás por sexo, procedencia y edad de la madre según mes. Año: 2015..... | 15 |
| 9 Movimiento e indicadores de la población hospitalizada en el Hospital del Niño por salas. Año: 2015..... | 16 |
| Total de admisiones y Egresos en el Hospital del Niño. Años 2011 - 2015 (Gráfica No. 5)..... | 17 |
| Egresos de salas de Corta Estancia, Neonatología No. 2 y Otras Salas . Hospital del Niño. Años: 2011 - 2015 (Gráfica N°6)..... | 17 |
| Tasa Neta de Mortalidad de la Sala de Neonatología No. 2 y Tasa Neta de Mortalidad Hospitalaria. Hospital del Niño. Años 2011 - 2015. (Gráfica No.7)..... | 18 |
| Tasa Neta de Mortalidad Hospitalaria de las Salas de Enfermedades Crónicas. Hospital del Niño. Años: 2011-2015. (Gráfica No. 8)..... | 18 |
| 10 Número de consultas especializadas y de urgencia brindadas en el Hospital del Niño, por tipo de consulta, según lugar de residencia: Años: 2011 A 2015..... | 19 |
| 11 Volumen de atención en la Consulta Externa Especializada en el Hospital Del Niño por sexo, según especialidad. Años: 2014 Y 2015..... | 20 |
| Consulta Externa Especializada y de Urgencia efectuada en el Hospital del Niño, según sector de residencia. AÑOS: 2014 - 2015. (Gráfica No. 9)..... | 21 |
| Total de consultas en el Hospital del Niño, por tipo. Años. 2014-2015 (Gráfica No. 10)..... | 21 |
| Demanda de Atención en el Cuarto de Urgencias y Consulta Externa Especializada. Hospital Del Niño. Años :2011-2015. (Gráfica No.11)..... | 22 |
| Demanda de Atención en la Consulta Externa Especializada , según tipo. Hospital del Niño. Años: 2014 - 2015. (Gráfica N°12)..... | 22 |
| 12 Pacientes atendidos en el Servicio de Odontología del Hospital del Niño, por grupos de edades, actividades y procedimientos realizados, según mes. Hospital del Niño. Año: 2015..... | 23 |
| 13 Pacientes atendidos en el Servicio de Maxilo Facial del Hospital del Niño, por grupos de edad, actividades y procedimientos realizados según mes . Hospital del Niño. Año: 2015 | 24 |
| 14 Pacientes atendidos en el Servicio de Fisioterapia del Hospital del Niño, por destino y sexo, según mes. Año: 2015..... | 25 |
| 15 Pacientes atendidos en el Servicio de Fisioterapia del Hospital del Niño, por área, según modalidades. Año: 2015..... | 26 |
| 16 Total de pacientes atendidos en el Cuarto de Urgencias, por grupos de edad y sexo, según causa. Hospital del Niño. Año: 2015..... | 27 |
| 17 Aplicaciones de Inhaloterapia en Salas del Hospital del Niño, por grupo de edad, según meses. Año: 2015..... | 28 |
| 18 Pacientes y Nebulizaciones aplicadas en Salas del Hospital del Niño por mes: Año 2015..... | 28 |
| 19 Recibieron Inhaloterapia en la Sala de Hospitalización, en el Servicio de Inhaloterapia, por grupos de edad, | |

| | | |
|----|--|----|
| | según mes: Año 2015..... | 29 |
| 20 | Números nebulizaciones aplicadas a pacientes de salas del Hospital del Niño, según mes: Año: 2015..... | 29 |
| 21 | Números de exámenes efectuados en el Servicio de Laboratorio Clínico, del Hospital del Niño por área, según tipo: Año 2015..... | 30 |
| 22 | Número de pacientes atendidos en el Servicio de Laboratorio Clínico del Hospital del Niño, según clase: Año 2015..... | 30 |
| 23 | Número de actividades realizadas en el Servicio de Patología del Hospital del Niño, según mes: Año 2015..... | 31 |
| 24 | Número de estudios realizados en el Servicio de Radiología e Imágenes del Hospital del Niño, por tipo de estudio, según mes: Año 2015..... | 32 |
| 25 | Distribución de biberones preparados en el Servicio de Dietética, por Salas. Hospital del Niño: años 2011 a 2014 y 2015 según mes..... | 33 |
| 26 | Distribución de comidas servidas por el Servicio de dietética, del Hospital del Niño por Salas: Años 2011 a 2014 y 2015 según mes..... | 34 |
| 27 | Pacientes atendidos, actividades realizadas y problemas encontrados, por el Servicio de Trabajo Social del Social del Hospital del Niño: Año: 2015..... | 35 |
| 28 | Número de medicamentos despachados por el Servicio de Farmacia del Hospital del Niño por destino, según mes: Año 2015..... | 36 |
| 29 | Procedimientos quirúrgicos realizados en el Hospital del Niño según tipo, sexo, grupos de edad y destino: Año 2015..... | 37 |
| 30 | Número de procedimientos quirúrgicos realizados en el Hospital del Niño por tipo de procedimiento, según especialidad: Año 2015..... | 38 |
| | Cirugías realizadas en el Hospital de Niño, según destino. Años: 2014-2015 (Gráfica No. 13)..... | 39 |
| | Cirugías en el Hospital del Niño por tipo. Años: 2014-2015 (Gráfica No. 14)..... | 39 |
| 31 | Número y porcentaje de procedimientos quirúrgicos programados, realizados y omitidos en el Salón de Operaciones del Hospital del Niño, según especialidad: Año: 2015..... | 40 |
| 32 | Número de pacientes facturados como beneficiarios de la Caja de Seguro Social atendidos en el Hospital del Niño, por tipo de servicio: Años 2011 a 2014 y 2015 según mes..... | 41 |
| 33 | Total de Inmunizaciones aplicadas en el Hospital del Niño por grupos de edad, según tipo: Año 2015..... | 42 |
| 34 | Donantes, tipos de exámenes, componentes preparados y despachados en la Unidad de Medicina Transfusional del Hospital del Niño: Año 2015..... | 43 |
| 35 | Neonatos tamizados, casos positivos por patologías, hemoglobina normal y alteradas en el Servicio de Genética del Hospital del Niño por mes: año 2015..... | 44 |
| 36 | Morbilidad y mortalidad en el Servicio de Hospitalización, del Hospital del Niño por grupos de edad, según clasificación del diagnóstico. Año : 2015..... | 45 |
| 37 | Morbilidad y mortalidad en el Servicio de Hospitalización, por orden de diagnóstico, según clasificación del C.I.E. 10. Año : 2015..... | 46 |
| | Cinco principales causas de morbilidad en el Servicio de Hospitalización. Hospital del Niño. Año 2015. (Gráfica N°15)..... | 47 |
| 38 | Número de pacientes egresados por tipo, según lugar de residencia. Año: 2015..... | 48 |
| 39 | Egresos por diarreas y parasitosis, por tipo y grupos de edad, según sector de residencia. Hospital del Niño. Año: 2015..... | 49 |
| 40 | Morbilidad y mortalidad por desnutrición según grupos de edad y sector de residencia. Hospital del Niño. Año: 2015..... | 50 |
| 41 | Morbilidad y mortalidad por desnutrición según grado y sector de residencia. Hospital del Niño: Año 2015..... | 51 |

PIRÁMIDE DE LA POBLACIÓN DE LA REPÚBLICA DE PANAMÁ:
AL 1 DE JULIO DE 2015



Fuente: Contraloría General de la República, Instituto de Estadística y Censo.
Boletín N° 13: Estimaciones y Proyecciones de la Población total, por sexo y edad.

**cuadro 1: ESTIMACIÓN DE LA POBLACIÓN TOTAL DE LA REPÚBLICA
POR GRUPOS DE EDAD : AÑOS 2004 A 2015**

| Año | Total de la República | Total < de 15 años | Estimación de la Población al 1 de julio | | | |
|------------------|-----------------------|--------------------|--|----------------|----------------|-----------------------|
| | | | Menores de 15 años | | | 15 años y más de edad |
| | | | 0 - 4 | 5 - 9 | 10 - 14 | |
| 2004..... | 3,288,733 | 1,009,940 | 357,017 | 337,380 | 315,543 | 2,278,793 |
| 2005..... | 3,351,007 | 1,020,247 | 358,971 | 342,358 | 318,918 | 2,330,760 |
| 2006..... | 3,413,399 | 1,030,551 | 360,450 | 346,637 | 323,464 | 2,382,848 |
| 2007..... | 3,475,741 | 1,040,069 | 361,678 | 350,119 | 328,272 | 2,435,672 |
| 2008..... | 3,537,986 | 1,048,975 | 362,660 | 353,001 | 333,314 | 2,489,011 |
| 2009..... | 3,600,000 | 1,057,142 | 363,419 | 355,605 | 338,118 | 2,542,858 |
| 2010..... | 3,661,835 | 1,064,657 | 363,980 | 357,600 | 343,077 | 2,597,178 |
| 2011..... | 3,723,821 | 1,071,235 | 364,783 | 359,106 | 347,346 | 2,652,586 |
| 2012..... | 3,787,511 | 1,077,474 | 366,104 | 360,379 | 350,991 | 2,710,037 |
| 2013..... | 3,850,735 | 1,082,973 | 367,619 | 361,396 | 353,958 | 2,767,762 |
| 2014..... | 3,913,275 | 1,087,657 | 368,852 | 362,185 | 356,620 | 2,825,618 |
| 2015..... | 3,975,404 | 1,091,424 | 370,005 | 362,768 | 358,651 | 2,883,980 |

Fuente: Contraloría General de la República, Instituto Nacional de Estadística y Censo.

Boletín 13. Estimaciones y proyecciones de la población total del país, por sexo y edad: años 1950-2050.

Versión revisada en base al censo de 2010.

cuadro 2. ESTIMACIÓN DE LA POBLACIÓN TOTAL DE LA REPÚBLICA, POR GRANDES GRUPOS DE EDAD, SEGÚN PROVINCIA, COMARCA Y DISTRITO: AÑO 2015

| Provincia, comarca y distrito | Estimación de la Población al 1 de julio | | |
|-------------------------------|--|--------------------|------------------|
| | Total | Menores de 15 años | De 15 años y más |
| República..... | 3,975,404 | 1,091,424 | 2,883,980 |
| BOCAS DEL TORO..... | 156,478 | 60,762 | 95,716 |
| Bocas del Toro..... | 19340 | 6736 | 12,065 |
| Changuinola..... | 124241 | 48827 | 75,414 |
| Chiriquí Grande..... | 12897 | 5129 | 7,768 |
| COCLÉ..... | 256,970 | 70,713 | 186,257 |
| Aguadulce..... | 49994 | 11,432 | 38,562 |
| Antón..... | 55994 | 15,253 | 40,741 |
| La Pintada..... | 29279 | 8,743 | 20,536 |
| Natá..... | 22617 | 5,774 | 16,843 |
| Olá..... | 7150 | 2,123 | 5,027 |
| Penonomé..... | 91936 | 27,388 | 64,548 |
| COLÓN..... | 276,746 | 86,933 | 189,813 |
| Colón..... | 237,955 | 73,663 | 164,292 |
| Chagres..... | 10,972 | 3,732 | 7,060 |
| Donoso..... | 14,205 | 5,587 | 8,618 |
| Portobelo..... | 10,041 | 2,865 | 7,176 |
| Santa Isabel..... | 3,753 | 1,086 | 2,667 |
| CHIRIQUÍ..... | 451,236 | 129,483 | 321,753 |
| Alanje..... | 17,265 | 5,331 | 11,934 |
| Barú..... | 57,924 | 18,238 | 39,686 |
| Boquerón..... | 16,020 | 4,449 | 11,571 |
| Boquete..... | 22,900 | 6,133 | 16,767 |
| Bugaba..... | 82,615 | 23,189 | 59,426 |
| David..... | 164,926 | 44,393 | 120,533 |
| Dolega..... | 26,488 | 7,270 | 19,218 |
| Gualaca..... | 10,276 | 2,968 | 7,308 |
| Remedios..... | 4,276 | 1,320 | 2,956 |
| Renacimiento..... | 21,418 | 7,602 | 13,816 |
| San Félix..... | 6,681 | 1,815 | 4,866 |
| San lorenzo..... | 7,917 | 2,313 | 5,601 |
| Tolé..... | 12,530 | 4,459 | 8,071 |
| DARIÉN..... | 54,366 | 17,979 | 36,387 |
| Chepigana..... | 29,385 | 9,077 | 20,308 |
| Pinogana..... | 24,981 | 8,902 | 16,079 |
| HERRERA..... | 118,090 | 26,788 | 91,302 |
| Chitré..... | 55,794 | 12,187 | 43,607 |
| Las Minas..... | 7,811 | 2,275 | 5,536 |
| Los Pozos..... | 7,827 | 1,820 | 6,007 |
| Ocú..... | 16,280 | 3,778 | 12,502 |
| Parita..... | 9,387 | 2,020 | 7,367 |
| Pesé..... | 13,069 | 2,808 | 10,261 |
| Santa María..... | 7,922 | 1,900 | 6,022 |
| LOS SANTOS..... | 95,150 | 18,626 | 76,524 |
| Guararé..... | 11,073 | 2,063 | 9,010 |
| Las Tablas..... | 29,211 | 5,533 | 23,678 |
| Los Santos..... | 27,281 | 5,290 | 21,991 |
| Macaracas..... | 9,348 | 2,063 | 7,285 |
| Pedasí..... | 4,642 | 884 | 3,758 |
| Pocrí..... | 3,421 | 528 | 2,893 |
| Tonosí..... | 10,174 | 2,265 | 7,909 |

cuadro 2.1 ESTIMACIÓN DE LA POBLACIÓN TOTAL DE LA REPÚBLICA, POR GRANDES GRUPOS DE EDAD, SEGÚN PROVINCIA, COMARCA Y DISTRITO: AÑO 2015 (Conclusión)

| Provincia, comarca y distrito | Estimación de la Población al 1 de julio | | |
|----------------------------------|--|--------------------|------------------|
| | Total | Menores de 15 años | De 15 años y más |
| PANAMÁ..... | 1,516,790 | 357,710 | 1,159,080 |
| Balboa..... | 3,152 | 953 | 2,199 |
| Chepo..... | 55,347 | 17,497 | 37,850 |
| Chimán..... | 3,515 | 1,314 | 2,201 |
| Panamá..... | 1,098,068 | 254,676 | 843,392 |
| San Miguelito..... | 355,429 | 82,982 | 272,447 |
| Taboga..... | 1,279 | 288 | 991 |
| PANAMÁ OESTE..... | 552,982 | 142,958 | 410,024 |
| Arraiján..... | 270,191 | 71,436 | 198,755 |
| Capira..... | 44,574 | 13,184 | 31,390 |
| Chame..... | 29,195 | 7,390 | 21,805 |
| La Chorrera..... | 186,640 | 45,278 | 141,362 |
| San Carlos..... | 22,382 | 5,670 | 16,712 |
| VERAGUAS..... | 244,415 | 70,453 | 173,962 |
| Atalaya..... | 11,136 | 2,865 | 8,271 |
| Calobre..... | 12,024 | 3,448 | 8,576 |
| Cañazas..... | 17,900 | 6,655 | 11,245 |
| La Mesa..... | 11,992 | 3,381 | 8,611 |
| Las Palmas..... | 18,416 | 6,331 | 12,085 |
| Montijo..... | 6,959 | 1,655 | 5,304 |
| Río de Jesús..... | 5,408 | 1,217 | 4,191 |
| San Francisco..... | 10,433 | 3,046 | 7,387 |
| Santa Fé..... | 17,134 | 6,627 | 10,507 |
| Santiago..... | 97,968 | 25,111 | 72,857 |
| Soná..... | 29,510 | 8,458 | 21,052 |
| Mariato..... | 5,535 | 1,659 | 3,876 |
| COMARCA DE GUNA YALA..... | 42,396 | 16,504 | 25,042 |
| COMARCA EMBERÁ..... | 11,805 | 4,430 | 7,375 |
| Cémaco..... | 9,046 | 3,357 | 5,689 |
| Sambú..... | 2,759 | 1,073 | 1,686 |
| COMARCA NGÖBE BUGLÉ..... | 197,281 | 87,885 | 110,096 |
| Besikó..... | 30,443 | 13,340 | 17,103 |
| Mironó..... | 19,476 | 8,423 | 11,053 |
| Müna..... | 41,975 | 17,951 | 24,024 |
| Nole Duima..... | 17,815 | 8,149 | 9,666 |
| Ñürüm..... | 16,521 | 6,881 | 9,640 |
| Kankintú..... | 44,673 | 20,639 | 24,034 |
| Kusapín..... | 27,078 | 12,502 | 14,576 |

Fuente: Contraloría General de la República, Instituto Nacional de Estadística y Censo.
Boletín 15. Estimaciones y proyecciones de la población total del país, por provincia, comarca indígena y distrito, según sexo y edad: años 2010-20.
Panamá, 10 de febrero de 2015.

cuadro 3: ESTIMACIÓN DE LA POBLACIÓN TOTAL DE LOS DISTRITOS DE PANAMÁ Y SAN MIGUELITO, POR GRANDES GRUPOS DE EDAD, SEGÚN CORREGIMIENTO: AÑO 2015

| Distrito y corregimiento | Estimación de la población al 1 de julio | | |
|---------------------------------------|--|--------------------|-------------------|
| | Total | Menores de 15 años | De 15 años y más |
| TOTAL..... | 1,434,142 | 338,880 | 10,095,262 |
| DISTRITO DE PANAMÁ..... | 1,098,068 | 254,676 | 843,392 |
| Ciudad de Panamá..... | 468,843 | 91,808 | 377,035 |
| San Felipe..... | 3,255 | 601 | 2,654 |
| El Chorrillo..... | 19,361 | 5,210 | 14,151 |
| Santa Ana..... | 19,348 | 3,970 | 15,378 |
| Calidonia..... | 20,527 | 3,673 | 16,854 |
| Curundú..... | 17,247 | 5,165 | 12,082 |
| Betania..... | 50,398 | 7,547 | 42,851 |
| Bella Vista..... | 33,045 | 4,308 | 28,737 |
| Pueblo Nuevo..... | 20,668 | 3,240 | 17,428 |
| San Francisco..... | 48,971 | 8,954 | 40,017 |
| Parque Lefevre..... | 40,183 | 6,674 | 33,509 |
| Río Abajo..... | 28,589 | 5,202 | 23,387 |
| Juan Díaz..... | 110,985 | 22,511 | 88,474 |
| Pedregal..... | 56,266 | 14,753 | 41,513 |
| Resto del Distrito..... | 629,225 | 162,868 | 466,357 |
| Ancón..... | 44,677 | 8,283 | 36,394 |
| Chilibre..... | 73,833 | 20,055 | 53,778 |
| Acalde Díaz..... | 45,187 | 12,132 | 33,055 |
| Ernesto Córdoba Campos..... | 67,120 | 18,391 | 48,729 |
| Las Cumbres..... | 6,028 | 1,506 | 4,522 |
| Pacora..... | 107,969 | 26,784 | 81,185 |
| San Martín..... | 56,928 | 14,939 | 41,989 |
| Las Mañanitas..... | 93,791 | 26,065 | 67,726 |
| 24 de Diciembre..... | 57,142 | 13,779 | 43,363 |
| Tocumen..... | 76,550 | 20,934 | 55,616 |
| Distrito de San Miguelito..... | 336,074 | 84,204 | 251,870 |
| Amelia Denis De Icaza..... | 40,971 | 9,353 | 31,618 |
| Belisario Porras..... | 52,679 | 14,662 | 38,017 |
| José Domingo Espinar..... | 47,407 | 10,445 | 36,962 |
| Mateo Iturralde..... | 12,267 | 2,405 | 9,862 |
| Victoriano Lorenzo..... | 16,935 | 3,631 | 13,304 |
| Arnulfo Arias..... | 33,773 | 10,847 | 22,926 |
| Belisario Frías..... | 47,558 | 12,967 | 34,591 |
| Omar Torrijos..... | 38,893 | 9,211 | 29,682 |
| Rufina Alfaro..... | 45,591 | 10,683 | 34,908 |

Fuente: Contraloría General de la República, Instituto Nacional de Estadística y Censo.
Boletín 16. Estimaciones y proyecciones de la población total del país, por provincia, comarca indígena, distrito y corregimiento, según sexo y edad: años 2010-20.
Panamá, 10 de febrero de 2015.

DISTRIBUCION PORCENTUAL DEL PRESUPUESTO MODIFICADO DE INGRESOS Y GASTOS DE LA INSTITUCIÓN. AÑO: 2015 (GRÁFICA 2)

INGRESOS

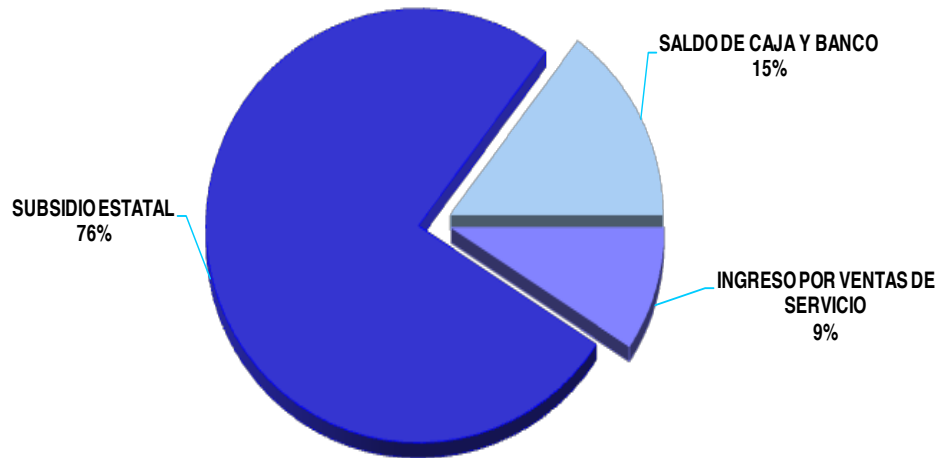

GASTOS

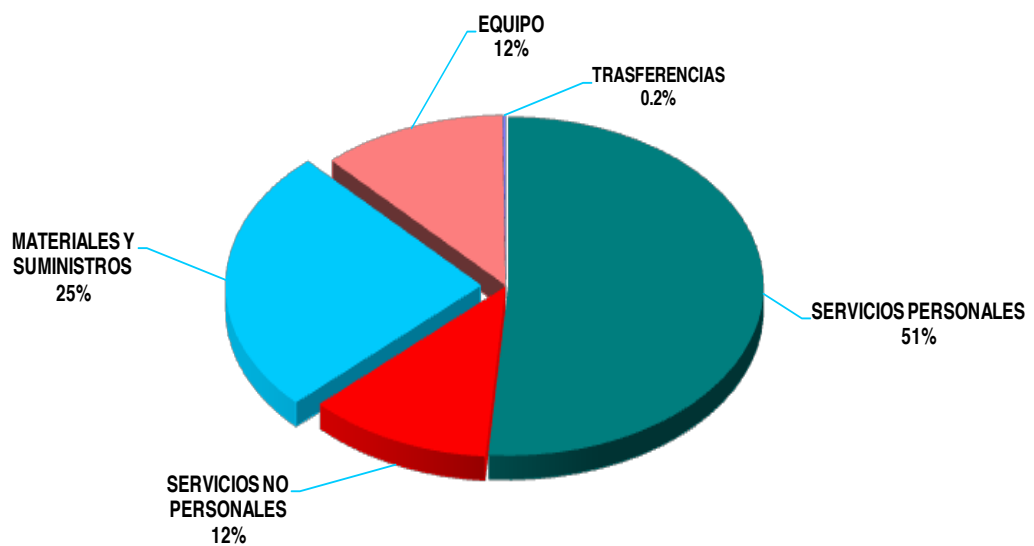

Fuente: Sección de Presupuesto

REPUBLICA DE PANAMA
HOSPITAL DEL NIÑO
Dr. JOSE RENAN ESQUIVEL
ENFOQUE SISTEMÁTICO INSTITUCIONAL: AÑO 2015

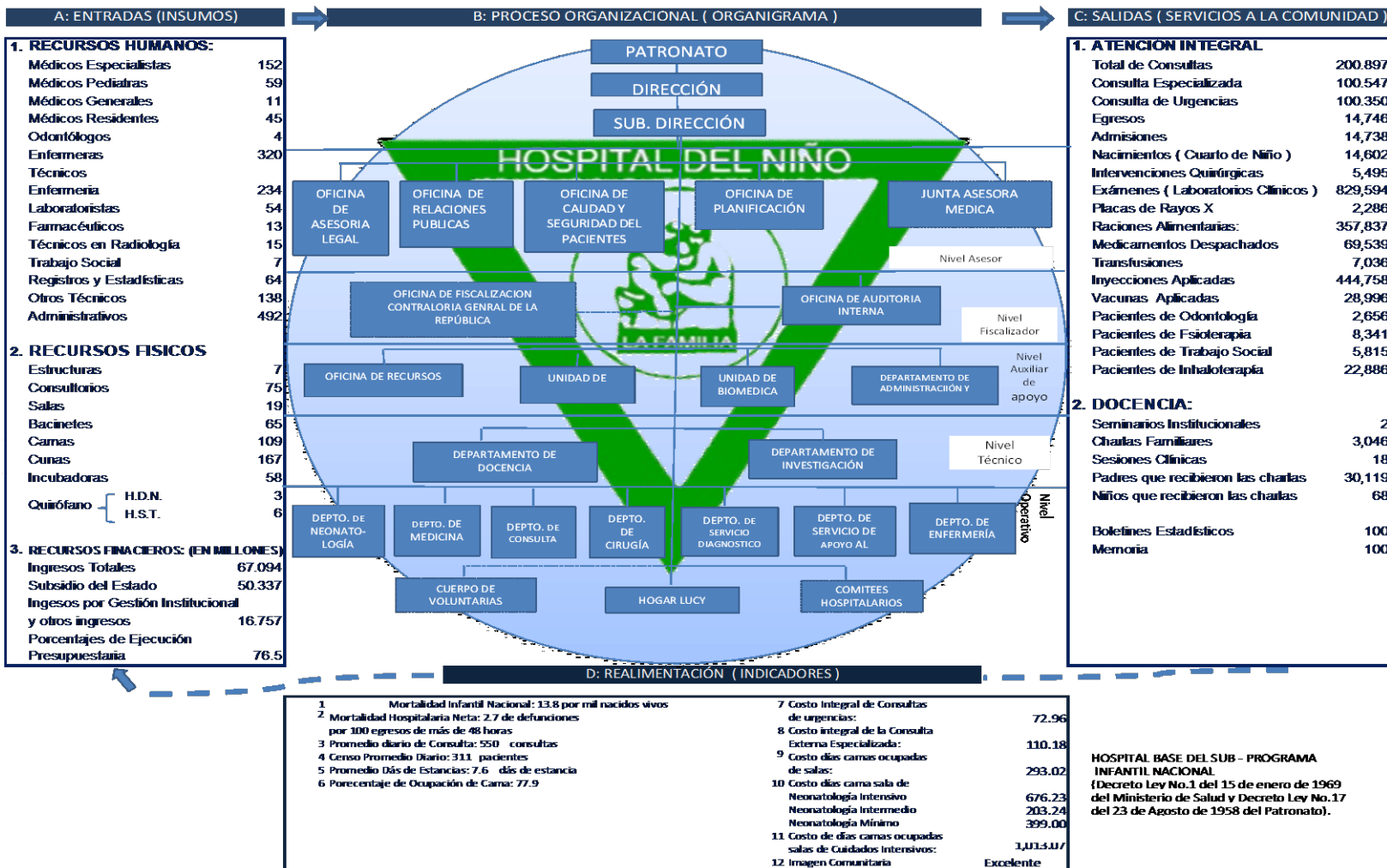

HOSPITAL BASE DEL SUB - PROGRAMA INFANTIL NACIONAL (Decreto Ley No.1 del 15 de enero de 1969 del Ministerio de Salud y Decreto Ley No.17 del 23 de Agosto de 1958 del Patronato).

Fuente: Sección de Registros y Estadísticas de Salud de Hospital del Niño.

**cuadro 4. RECURSOS, SERVICIOS, ACTIVIDADES REALIZADAS Y ESTIMACIONES
DE LOS SERVICIO GENERALES, INTERMEDIOS Y FINALES DEL HOSPITAL DEL NIÑO:
AÑOS 2014, 2015 Y ESTIMACIÓN 2,016**

| SERVICIOS | AÑOS | | 2016 Estimación |
|---|---------|---------|-----------------|
| | 2,014 | 2,015 | |
| SERVICIO DE HOSPITALIZACIÓN | | | |
| Admitidos | 14,766 | 14,738 | 14,750 |
| Pacientes tratados | 15,019 | 15,028 | 15,040 |
| Pacientes dados de alta | 14,254 | 14,343 | 14,500 |
| Defunciones | 475 | 403 | 400 |
| Total egresos | 14,729 | 14,746 | 15,000 |
| Promedio diario de pacientes | 318 | 311 | 315 |
| Promedio de días de estancia de pacientes egresados | 7.8 | 7.6 | 7.6 |
| Porcentaje de ocupación de camas | 78.1 | 77.9 | 78.0 |
| Tasa neta de mortalidad | 2.6 | 2.1 | 2.1 |
| Intervenciones quirúrgicas | 5,730 | 5,495 | 5,500 |
| Electivas | 4,213 | 4,079 | 4,100 |
| Urgencias | 1,517 | 1,416 | 1,400 |
| Inyecciones | 453,184 | 444,758 | 445,000 |
| CUARTO DE NEONATOLOGÍA N° 1 | | | |
| Nacimientos en la maternidad del H.S. T. | 15,079 | 14,602 | 14,600 |
| Pacientes dados de alta | 13,219 | 13,012 | 13,100 |
| Defunciones Perinatales | 31 | 31 | 35 |
| Admitidos en el Hospital del Niño | 1,772 | 1,559 | 1,500 |
| Porcentaje de defunciones | 0.2 | 0.2 | 0.2 |
| Inyecciones | 7,199 | 3,332 | 3,330 |
| CONSULTA EXTERNA | | | |
| Consultas especializadas | 199,615 | 200,897 | 203,000 |
| Pediatría | 102,316 | 100,350 | 101,200 |
| Otras especialidades | 97,121 | 100,547 | 101,800 |
| Promedio diario de consultas | 394 | 549 | 550 |
| Inyecciones (urgencia) | 14,705 | 15,690 | 16,700 |
| SERVICIOS TÉCNICOS COMPLEMENTARIOS | | | |
| Laboratorio Clínico: | | | |
| Pacientes atendidos | 220,486 | 208,845 | 210,000 |
| Exámenes | 873,782 | 782,525 | 800,000 |

**cuadro 4.1 RECURSOS, SERVICIOS, ACTIVIDADES REALIZADAS Y ESTIMACIONES
DE LOS SERVICIOS GENERALES, INTERMEDIOS Y FINALES DEL HOSPITAL DEL NIÑO:
AÑO 2014-2015 Y ESTIMACIÓN 2,016**

| SERVICIOS | ACTIVIDADES REALIZADAS | | 2,016 Estimación |
|--|------------------------|---------|------------------|
| | 2,014 | 2,015 | |
| Banco de Sangre: | | | |
| Donantes atendidos | 6,436 | 7,089 | 7,700 |
| Donaciones | 3,302 | 3,011 | 3,300 |
| Componentes Despachados a salas | 8,197 | 6,552 | 6,600 |
| Radiología e Imágenes | | | |
| Pacientes atendidos | 61,495 | 62,161 | 62,780 |
| Trabajo Social: | | | |
| Pacientes atendidos | 6,379 | 5,815 | 6,380 |
| Actividades Realizadas | 7,907 | 7,384 | 7,900 |
| Genética (Tamizaje Neonatal) | | | |
| Neonatos tamizados | 33,422 | 35,616 | 37,900 |
| Casos Positivos | 2,624 | 2,199 | 2,620 |
| Hemoglobina Normal | 26,145 | 30,621 | 32,500 |
| Hemoglobina alterada | 1,656 | 1,873 | 1,970 |
| Farmacia: | | | |
| Medicamentos despachados | 78,502 | 69,539 | 78,500 |
| Ambulatorio | 1,290 | 2,233 | 2,750 |
| Intrahospitalario | 77,212 | 67,306 | 75,750 |
| Dietética | | | |
| Comidas servidas | 341,675 | 331,062 | 332,000 |
| Mamaderas preparadas | 607,283 | 477,114 | 400,000 |
| Refrigerios | 38,933 | 37,822 | 36,500 |
| Lavandería: | | | |
| Ropa lavada (lbs) | 831,779 | 912,274 | 950,000 |
| RECURSOS INSTITUCIONALES | | | |
| Físicos: | | | |
| Edificios | 7 | 7 | 7 |
| Salas. | 19 | 19 | 19 |
| Consultorios | 73 | 76 | 76 |
| Camas: | | | |
| Hospital | 399 | 399 | 399 |
| Cuarto de Neonatología N° 1 (bacinetes e incubadoras.) | 20 | 20 | 20 |

**cuadro 4.2 RECURSOS, SERVICIOS Y ACTIVIDADES REALIZADAS Y ESTIMACIONES
DE LOS SERVICIO GENERALES, INTERMEDIOS Y FINALES DEL HOSPITAL DEL NIÑO:
AÑO 2014- 2015 Y ESTIMACIÓN 2,016**

| Indicadores | RECURSOS HUMANOS | | 2,016 Estimación |
|-----------------------------|------------------|-------|------------------|
| | 2014 | 2,015 | |
| Humanos: | | | |
| Médicos Especialistas | 225 | 215 | 220 |
| Médicos Generales | 13 | 10 | 13 |
| Odontólogos | 4 | 4 | 4 |
| Médicos Residentes | 55 | 35 | 35 |
| Enfermeras | 290 | 320 | 300 |
| Técnicos (as) de enfermería | 236 | 234 | 242 |
| Otros Técnicos | 520 | 291 | 300 |
| Administrativos | 479 | 492 | 492 |

Fuente: Formularios de actividades de las diferentes secciones.

cuadro 5: DISTRIBUCIÓN DE CAMAS EN EL HOSPITAL DEL NIÑO, Y CUARTO DE RECIEN NACIDO POR TIPO, SEGÚN SALAS
AÑO 2015

| Servicio | Distribución de camas | | | | | |
|------------------------------------|-----------------------|--------------|-------------|-----------|------------|------------|
| | TOTAL | Porcentaje | Tipo | | | |
| | | | Incubadoras | Bacinetes | Cunas | Camas |
| Servicio de Hospitalización | 399 | 100.0 | 58 | 65 | 167 | 109 |
| Corta Estancia (Respiratorio) | 30 | 7.5 | - | - | 24 | 6 |
| Corta Estancia (Gastro) | 15 | 3.7 | - | - | 12 | 3 |
| Neonatología N° 2 (Mínimo) | 31 | 7.8 | 2 | 29 | - | - |
| Neonatología N° 2 (intermedio) | 61 | 15.3 | 25 | 36 | - | - |
| Neonatología N° 2 (intensivo) | 29 | 7.3 | 29 | - | - | - |
| Medicina 1 | 17 | 4.3 | - | - | 17 | - |
| Medicina 2 | 15 | 3.7 | - | - | 12 | 3 |
| Medicina 3 | 22 | 5.5 | - | - | 10 | 12 |
| Medicina 4 | 39 | 9.8 | - | - | 14 | 25 |
| Medicina 5 | 29 | 7.3 | - | - | 16 | 13 |
| Medicina 6 | 30 | 7.5 | - | - | 28 | 2 |
| Sala de Quemados General | 10 | 2.5 | - | - | 7 | 3 |
| Quemado Intensivo | 3 | 0.8 | - | - | - | 3 |
| Sala de Recobro | 8 | 2.0 | - | - | 4 | 4 |
| Sala de Cuidados Intensivos | 14 | 3.5 | 2 | - | 5 | 7 |
| Ortopedia | 16 | 4.0 | - | - | 7 | 9 |
| Trasplante de Médula Osea | 2 | 0.5 | - | - | - | 2 |
| Hemato Oncología | 17 | 4.3 | - | - | 5 | 12 |
| Cuidado Intensivos II | 11 | 2.7 | - | - | 6 | 5 |
| Neonatología N° 1 | 20 | 5.0 | 8 | 12 | - | - |

Nota: Se refiere a promedio de cama diario

Fuente: Censo de Salas

DISPONIBILIDAD DE CAMAS POR SERVICIO. HOSPITAL DEL NIÑO.
AÑO 2012 (GRÁFICA N° 3)

N = 399

NEONATOLOGIA N°.2
30.08%

CORTA ESTANCIA
11.28%

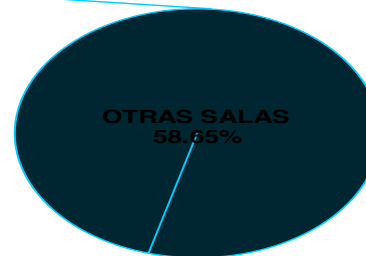
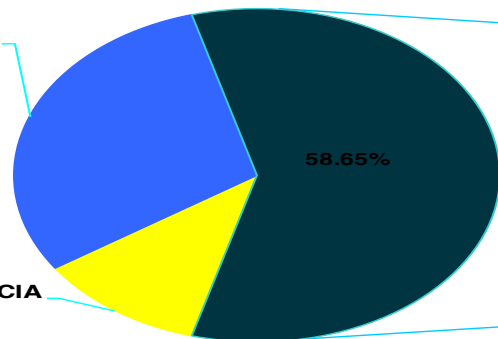

DISPONIBILIDAD DE CAMAS POR TIPO. HOSPITAL DEL NIÑO.
AÑO: 2012 GRÁFICA N° 4)

N = 399

CUNAS
39.9%

30.8%

CAMAS
27.3%

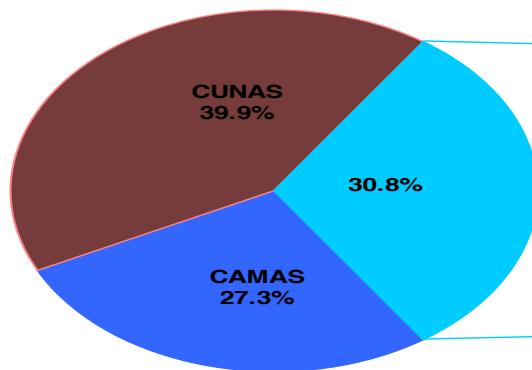

BACINETES
16.3%

INCUBADORAS
14.5%

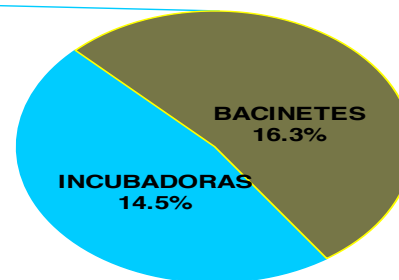

**cuadro 6. MOVIMIENTO DE PACIENTES HOSPITALIZADOS. HOSPITAL DEL NIÑO:
AÑOS 2011 A 2014 Y 2015 SEGÚN MES.**

| Años y Meses | Pacientes | | | | | | | | | | |
|------------------|----------------------------|---------------|---------------|---------------|---------------|-------------|--------------------|----------------------------|-----------------------------------|----------------------------------|------------------------------|
| | Viene del período anterior | Admitidos | Tratados | Egresados | | | | Pasan al período siguiente | Promedio días de estancia/egresos | Porcentaje de ocupación de camas | Promedio diario de pacientes |
| | | | | Total | Altas | Defunciones | | | | | |
| | | | | | | Número | Porcentaje/egresos | | | | |
| 2011..... | 257 | 14,382 | 14,639 | 14,367 | 13,922 | 445 | 3.1 | 272 | 7.9 | 77.2 | 308 |
| 2012..... | 272 | 15,796 | 16,068 | 15,770 | 15,320 | 450 | 2.9 | 298 | 7.8 | 82.7 | 330 |
| 2013..... | 298 | 14464 | 14,762 | 14,509 | 14,030 | 479 | 3.3 | 253 | 7.8 | 78.1 | 311 |
| 2014..... | 253 | 14,766 | 15,019 | 14,729 | 14,254 | 475 | 3.2 | 290 | 7.8 | 78.1 | 318 |
| 2015..... | 290 | 14,738 | 18,231 | 14,746 | 14,343 | 403 | 2.7 | 283 | 7.7 | 76.4 | 311 |
| Enero..... | 290 | 1,179 | 1,469 | 1,177 | 1,145 | 32 | 2.7 | 292 | 8.4 | 78.5 | 320 |
| Febrero..... | 292 | 1,010 | 1,302 | 1,042 | 1,005 | 37 | 3.6 | 260 | 9.8 | 70.1 | 285 |
| Marzo..... | 260 | 1,170 | 1,430 | 1,155 | 1,124 | 31 | 2.7 | 275 | 7.5 | 68.5 | 273 |
| Abril..... | 275 | 1,099 | 1,374 | 1,098 | 1,069 | 29 | 2.6 | 275 | 7.6 | 69.3 | 282 |
| Mayo..... | 275 | 1,114 | 1,390 | 1,104 | 1,079 | 25 | 2.3 | 285 | 7.4 | 72.1 | 288 |
| Junio..... | 285 | 1,233 | 1,519 | 1,187 | 1,158 | 29 | 2.4 | 331 | 7.1 | 77.8 | 317 |
| Julio..... | 331 | 1,284 | 1,616 | 1,309 | 1,275 | 34 | 2.6 | 306 | 7.8 | 79.5 | 317 |
| Agosto..... | 306 | 1,413 | 1,720 | 1,381 | 1,355 | 26 | 1.9 | 338 | 6.7 | 80.9 | 323 |
| Septiembre..... | 338 | 1,348 | 1,687 | 1,331 | 1,285 | 46 | 3.5 | 355 | 8.1 | 83.0 | 331 |
| Octubre..... | 355 | 1,374 | 1,730 | 1,420 | 1,388 | 32 | 2.3 | 309 | 7.5 | 87.6 | 349 |
| Noviembre..... | 309 | 1,270 | 1,616 | 1,246 | 1,204 | 42 | 3.4 | 333 | 6.9 | 81.6 | 326 |
| Diciembre..... | 333 | 1,244 | 1,378 | 1,296 | 1,256 | 40 | 3.1 | 282 | 7.7 | 83.0 | 331 |

Fuente: Censo de Salas

cuadro 7. MOVIMIENTO DE RECIÉN NACIDOS DE NEONATOLOGÍA No.1 (H.S.T) POR AÑOS:
2011 A 2014 Y 2015, SEGÚN MES.

| Año y Mes | Recien Nacidos | | | | |
|--------------|----------------|-------------|-------------------------|---------------|-----------------------------------|
| | Nacimientos | Defunciones | | salidas | Admitidos en el Hospital del Niño |
| | | Número | Porcentaje de defunción | | |
| 2,011 | 16,543 | 22 | 0.1 | 14,729 | 1,792 |
| 2,012 | 16,351 | 33 | 0.2 | 14,294 | 1,996 |
| 2,013 | 14,873 | 20 | 0.2 | 12,857 | 1,950 |
| 2,014 | 15,079 | 31 | 0.2 | 13,219 | 1,772 |
| 2,015 | 14,602 | 31 | 0.2 | 12,936 | 1,559 |
| Enero | 1,171 | 3 | 0.3 | 1,056 | 102 |
| Febrero | 1,049 | 3 | 0.3 | 936 | 116 |
| Marzo | 1,135 | 2 | 0.2 | 1,002 | 134 |
| Abril | 1,085 | 5 | 0.5 | 920 | 141 |
| Mayo | 1,137 | 2 | 0.2 | 1,008 | 136 |
| Junio | 1,147 | 4 | 0.2 | 996 | 149 |
| Julio | 1,223 | 1 | 0.1 | 1,093 | 109 |
| Agosto | 1,202 | 2 | 0.2 | 1,063 | 138 |
| Septiembre | 1,273 | 1 | 0.1 | 1,103 | 148 |
| Octubre | 1,313 | 3 | 0.1 | 1,185 | 136 |
| Noviembre | 1,357 | 3 | 0.2 | 1,222 | 116 |
| Diciembre | 1,510 | 2 | 0.1 | 1,352 | 134 |

Fuente: Censo diario del cuarto de Recién Nacidos (H.S.T.)

**cuadro 8: NACIMIENTOS OCURRIDOS EN LA MATERNIDAD DEL HOSPITAL SANTO TOMÁS POR SEXO, PROCEDENCIA Y EDAD DE LA MADRE
SEGÚN MES: AÑO 2015**

| Meses | Total | Nacimientos | | | | | TOTAL | Egresos | | | | TOTAL | Admitidos en el Hospital del Niño | | Procedencia | | | | | Edad de la madre | | | | | | |
|--------------|---------------|--------------|--------------|---------------|----------------|---------------|---------------|--------------|--------------|-------------|-----------|--------------|-----------------------------------|------------|--------------|--------------|---------------------|--------------------|---------------------------|-------------------|-----------------------|--------------|--------------|------------|------------|----------|
| | | Masc. | Fem. | Caso Fortuito | Peso en Gramos | | | ALTAS | | DEFUNCIONES | | | Masc. | Fem. | Masc. | Fem. | Provincia de Panamá | | | | Resto de la Republica | Menos 15años | 15 a 19 años | 20-29 años | 30-39 años | 40 y más |
| | | | | | menos de 2,500 | 2,500 y más | | Masc. | Fem. | Masc. | Fem. | | | | | | Ciudad de Panamá | Resto del Distrito | Distrito de San Miguelito | Panamá Este/Oeste | | | | | | |
| | | | | | | | | | | | | | | | | | | | | | | | | | | |
| TOTAL | 14,602 | 7,529 | 7,073 | 12 | 546 | 12,390 | 12,936 | 6,663 | 6,273 | 8 | 23 | 1,559 | 833 | 726 | 3,345 | 3,923 | 1,914 | 3,131 | 623 | 107 | 2,534 | 7,123 | 2,915 | 257 | | |
| Enero | 1,171 | 614 | 557 | 3 | 37 | 1,019 | 1,056 | 554 | 502 | - | 3 | 102 | 59 | 43 | 290 | 323 | 132 | 266 | 45 | 5 | 200 | 584 | 238 | 29 | | |
| Febrero | 1,049 | 525 | 524 | - | 22 | 914 | 936 | 482 | 454 | 1 | 2 | 116 | 57 | 59 | 251 | 285 | 113 | 240 | 47 | 7 | 185 | 531 | 201 | 12 | | |
| Marzo | 1,135 | 600 | 535 | - | 44 | 958 | 1,002 | 534 | 468 | 1 | 1 | 134 | 86 | 48 | 240 | 326 | 150 | 234 | 52 | 5 | 184 | 547 | 241 | 25 | | |
| Abril | 1,085 | 548 | 537 | - | 35 | 885 | 920 | 456 | 464 | 1 | 4 | 141 | 65 | 76 | 262 | 262 | 111 | 228 | 57 | 6 | 183 | 519 | 192 | 20 | | |
| Mayo | 1,137 | 598 | 539 | 1 | 47 | 961 | 1,008 | 516 | 492 | 1 | 1 | 566 | 74 | 62 | 274 | 288 | 163 | 231 | 52 | 18 | 212 | 542 | 222 | 14 | | |
| Junio | 1,147 | 611 | 536 | - | 35 | 961 | 996 | 532 | 464 | 2 | 2 | 149 | 93 | 56 | 270 | 298 | 146 | 245 | 37 | 5 | 214 | 540 | 225 | 12 | | |
| Julio | 1,223 | 634 | 589 | - | 29 | 1,064 | 1,093 | 568 | 525 | - | 1 | 109 | 58 | 51 | 251 | 363 | 170 | 254 | 55 | 10 | 210 | 586 | 262 | 25 | | |
| Agosto | 1,202 | 599 | 603 | 1 | 39 | 1,024 | 1,063 | 528 | 535 | - | 2 | 138 | 77 | 61 | 304 | 305 | 147 | 267 | 40 | 6 | 201 | 560 | 261 | 35 | | |
| Septiembre | 1,273 | 679 | 594 | 3 | 52 | 1,051 | 1,103 | 585 | 518 | 1 | - | 148 | 69 | 79 | 298 | 303 | 167 | 278 | 57 | 12 | 207 | 593 | 268 | 23 | | |
| Octubre | 1,313 | 660 | 653 | 2 | 56 | 1,129 | 1,185 | 602 | 583 | 1 | 2 | 136 | 68 | 68 | 300 | 361 | 197 | 261 | 66 | 9 | 219 | 685 | 254 | 18 | | |
| Noviembre | 1,357 | 667 | 690 | 2 | 66 | 1,156 | 1,222 | 596 | 626 | - | 3 | 116 | 55 | 61 | 316 | 366 | 184 | 297 | 59 | 13 | 255 | 686 | 244 | 24 | | |
| Diciembre | 1,510 | 794 | 716 | - | 84 | 1,268 | 1,352 | 710 | 642 | - | 2 | 134 | 72 | 62 | 289 | 443 | 234 | 330 | 56 | 11 | 264 | 750 | 307 | 20 | | |

Fuente: Expediente clínico de Recién Nacido.

Cuadro 9: MOVIMIENTO E INDICADORES DE LA POBLACIÓN HOSPITALIZADA, EN EL HOSPITAL DEL NIÑO, POR SALAS: AÑO 2015

| DETALLE | Total Hospitalizados | Corta Estancia (Resp) | Corta Estancia (Gastro) | Neonatología Nº 2 (intermedio) | Neonatología Nº 2 (intensivo) | Neonatología Nº 2 (Minimo) | Med 1 | Med.2 | Med.3 | Med.4 | Med.5 | Med. 6 | Hemato Onco-logía | Quemados (Generales) | Quemados (Intensivo) | Recobro | Cuidados Intensivos | Cuidados Intermedios | Ortopedia | Unidad Tranplante M. Osea |
|--|----------------------|-----------------------|-------------------------|--------------------------------|-------------------------------|----------------------------|-------|-------|-------|--------|--------|--------|-------------------|----------------------|----------------------|---------|---------------------|----------------------|-----------|---------------------------|
| Movimiento de Pacientes Hospitalizados: | | | | | | | | | | | | | | | | | | | | |
| Viene del período anterior | 290 | 19 | 9 | 79 | 29 | 12 | 13 | 12 | 11 | 24 | 20 | 14 | 7 | 9 | - | 4 | 11 | 9 | 8 | - |
| Admisiones | 14,738 | 3,580 | 2,188 | 1,142 | 937 | 31 | 583 | 347 | 836 | 1,044 | 870 | 972 | 425 | 254 | 12 | 309 | 362 | 364 | 480 | 2 |
| Transferidos de: | 5,379 | 1 | - | 1,004 | 234 | 1,049 | 186 | 254 | 249 | 349 | 322 | 467 | 80 | 107 | 4 | 369 | 210 | 426 | 68 | - |
| Tratados | 20,407 | 3,600 | 2,197 | 2,225 | 1,200 | 1,092 | 782 | 613 | 1,096 | 1,417 | 1,212 | 1,453 | 512 | 370 | 16 | 682 | 583 | 799 | 556 | 2 |
| Altas | 14,343 | 3,149 | 1,720 | 873 | 1 | 1,019 | 688 | 509 | 945 | 1,228 | 1,041 | 1,334 | 471 | 328 | - | 561 | - | 6 | 470 | - |
| Defunciones | 403 | - | - | 11 | 217 | 5 | 4 | 1 | 5 | 6 | 8 | 2 | 7 | - | 1 | - | 80 | 56 | - | - |
| Transferidos a: | 5,379 | 437 | 467 | 1,285 | 953 | 55 | 78 | 89 | 131 | 153 | 142 | 96 | 27 | 35 | 15 | 112 | 495 | 729 | 80 | - |
| Pasan al día siguiente | 282 | 14 | 10 | 56 | 29 | 13 | 12 | 14 | 15 | 30 | 21 | 21 | 7 | 7 | - | 9 | 8 | 8 | 6 | 2 |
| Otros | | | | | | | | | | | | | | | | | | | | |
| Días camas ocupadas | 113,493 | 7,182 | 3,551 | 20,872 | 10,290 | 6,308 | 5,814 | 4,816 | 6,884 | 12,197 | 8,548 | 7,677 | 2,917 | 3,239 | 185 | 2,691 | 3,711 | 3,172 | 3,336 | 103 |
| Total de Camas disponibles | 399 | 30 | 15 | 61 | 29 | 31 | 17 | 15 | 22 | 39 | 29 | 30 | 17 | 10 | 3 | 8 | 14 | 11 | 16 | 2 |
| Camas | 109 | 6 | 3 | - | - | - | - | 3 | 12 | 25 | 13 | 2 | 12 | 3 | 3 | 4 | 7 | 5 | 9 | 2 |
| Cunas | 167 | 24 | 12 | - | - | - | 17 | 12 | 10 | 14 | 16 | 28 | 5 | 7 | - | 4 | 5 | 6 | 7 | - |
| Incubadoras | 58 | - | - | 25 | 29 | 2 | - | - | - | - | - | - | - | - | - | - | 2 | - | - | - |
| Bacinetes | 65 | - | - | 36 | - | 29 | - | - | - | - | - | - | - | - | - | - | - | - | - | - |
| Días de estancia de pacientes egresados | 113,193 | 6,826 | 2,870 | 10,558 | 4,382 | 22,789 | 7,021 | 4,619 | 7,219 | 12,949 | 9,340 | 9,337 | 3,168 | 3,441 | - | 2,847 | 952 | 1,534 | 3,341 | - |
| Días Camas Disponibles | 145,635 | 10,950 | 5,475 | 22,265 | 10,585 | 11,315 | 6,205 | 5,475 | 8,030 | 14,235 | 10,585 | 10,950 | 6,205 | 3,650 | 1,095 | 2,920 | 5,110 | 4,015 | 5,840 | 730 |
| Defunciones antes de las 48 horas | 101 | - | - | 1 | 54 | - | 2 | - | 2 | 1 | - | - | 2 | - | 1 | - | 26 | 12 | - | - |
| Autopsias | 7 | - | - | - | 1 | - | - | - | 1 | - | - | 1 | - | - | - | - | 4 | - | - | - |
| Indicadores: | | | | | | | | | | | | | | | | | | | | |
| Porcentaje de defunciones/tratados | 2.0 | - | - | 0.5 | 18.1 | 0.5 | 0.5 | 0.2 | 0.5 | 0.4 | 0.7 | 0.1 | 1.4 | - | 6.3 | - | 13.7 | 7.0 | - | - |
| Porcentaje de defunciones/egresos | 2.7 | - | - | 1.2 | 18.5 | 0.5 | 0.6 | 0.2 | 0.5 | 0.5 | 0.8 | 0.1 | 1.5 | - | 6.3 | - | 13.9 | 7.1 | - | - |
| Porcentaje de ocupación de camas | 77.9 | 65.6 | 64.9 | 93.1 | 97.2 | 55.7 | 93.7 | 88.0 | 85.7 | 85.7 | 80.8 | 70.1 | 47.0 | 89.5 | 16.4 | 92.2 | 72.6 | 79.6 | 57.1 | 14.1 |
| Promedio días de estancia | 7.7 | 2.2 | 1.7 | 11.9 | 20.1 | 22.3 | 10.1 | 9.1 | 7.6 | 10.5 | 8.9 | 7.0 | 6.6 | 10.4 | - | 5.1 | 11.9 | 24.7 | 7.1 | - |
| Promedio de pacientes diarios | 311 | 20 | 10 | 57 | 28 | 17 | 16 | 13 | 19 | 33 | 23 | 21 | 8 | 9 | 1 | 7 | 10 | 9 | 9 | 0.3 |
| Giro de Camas | 36.9 | 105.0 | 114.7 | 14.4 | 7.8 | 33.0 | 40.7 | 34.0 | 43.2 | 31.6 | 36.2 | 44.5 | 28.1 | 33.1 | 0.3 | 70.1 | 5.5 | 5.7 | 29.4 | - |

Nota: Para los cálculos de porcentaje de defunción de las salas de Cuidado Intensivo de Neonatología 2, a sala de Cuidado Intensivo y sala de Cuidados Intensivos de Quemados se consideró, como denominador los egresos y los transferidos a.

Fuente: Censo de Salas

**TOTAL DE ADMISIONES Y EGRESOS EN EL HOSPITAL DEL NIÑO.
AÑOS: 2011 - 2015 (GRAFICA N° 5)**

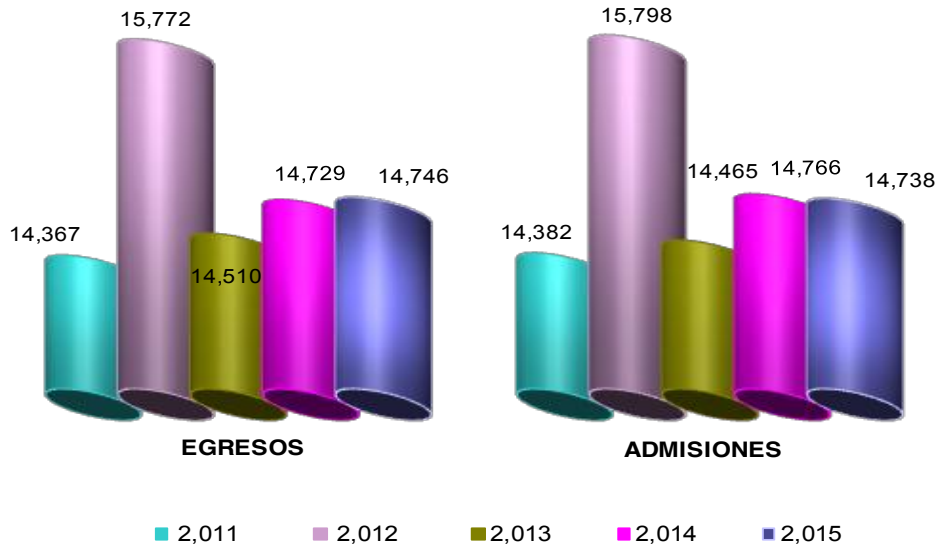

**EGRESOS DE SALAS: CORTA ESTANCIA, NEONATOLOGIA N°2 Y OTRAS SALAS.
HOSPITAL DEL NIÑO. AÑOS: 2011-2015 (GRÁFICA N°6)**

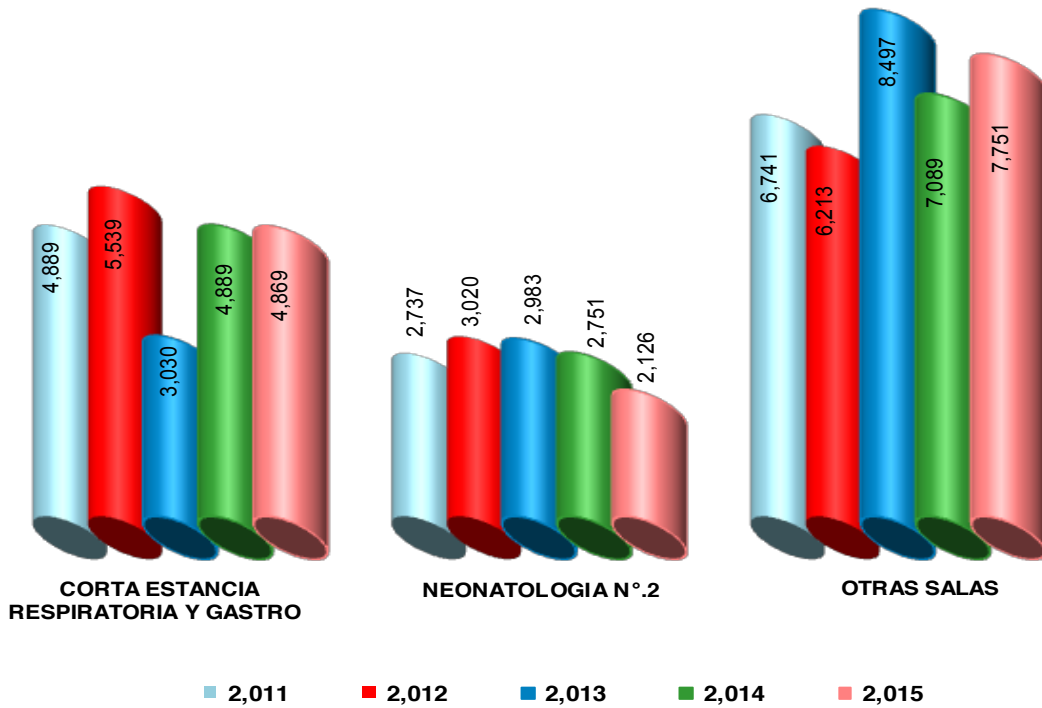

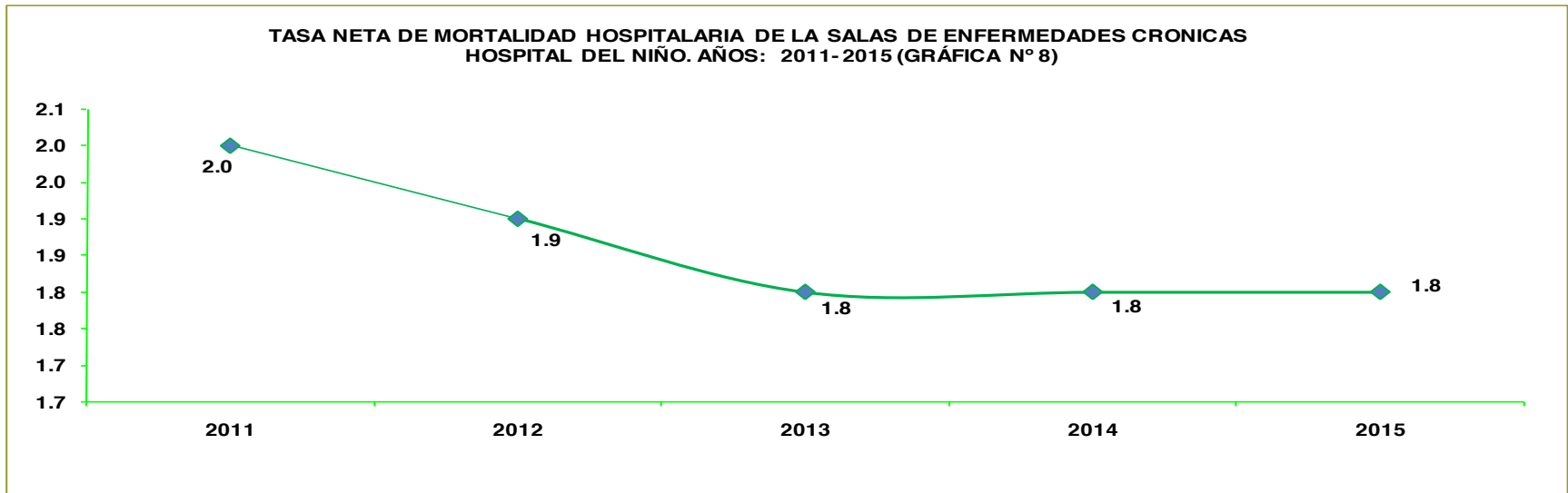
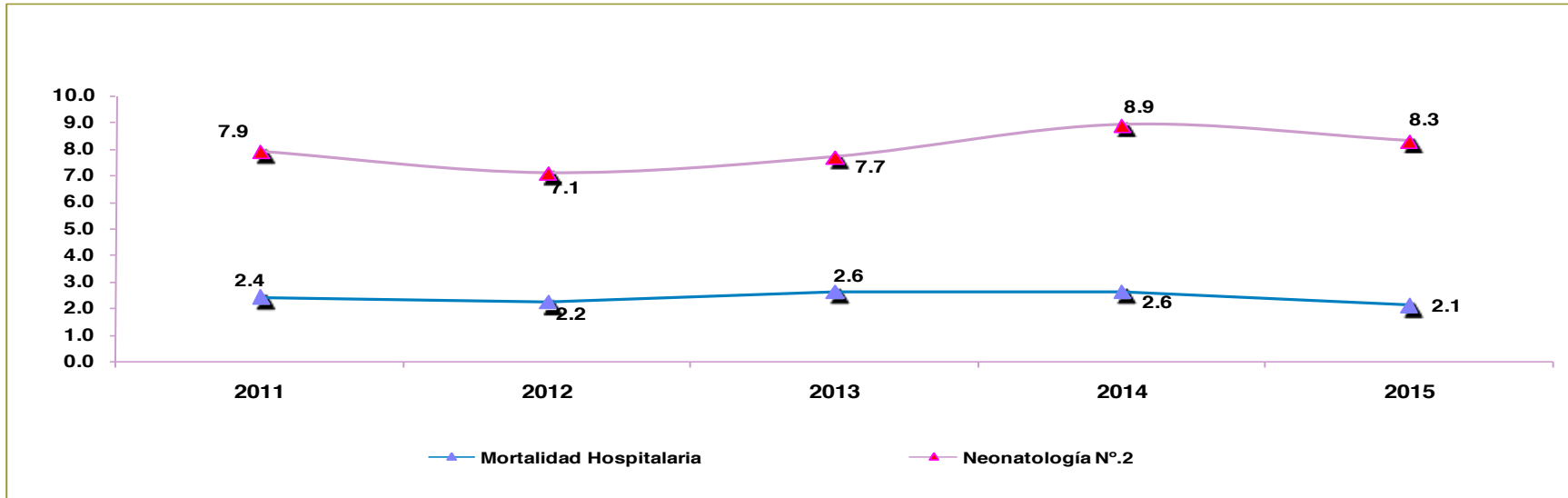

Fuente: Movimiento de Pacientes

**cuadro 10. NUMERO DE CONSULTAS ESPECIALIZADAS Y DE URGENCIA BRINDADAS EN EL HOSPITAL DEL NIÑO
POR TIPO DE CONSULTA, SEGÚN LUGAR DE RESIDENCIA: AÑOS 2011 A 2015.**

| Lugar de residencia (sector) | Tipo de consulta | | | | | |
|--|------------------|--------------|---------------------|--------------|----------------|--------------|
| | Total | | Urgencia Pediátrica | | Especialidades | |
| | Número | Porcentaje | Número | Porcentaje | Número | Porcentaje |
| 2011..... | 189,319 | 100.0 | 92,843 | 100.0 | 96,476 | 100.0 |
| 2012..... | 201,790 | 100.0 | 101,142 | 100.0 | 100,648 | 100.0 |
| 2013..... | 185,445 | 100.0 | 92,133 | 100.0 | 93,312 | 100.0 |
| 2014..... | 199,615 | 100.0 | 102,316 | 100.0 | 97,299 | 100.0 |
| 2015 | 200,897 | 100.0 | 100,350 | 100.0 | 100,547 | 100.0 |
| I. Distrito de Panamá..... | 100,720 | 50.1 | 61,960 | 61.7 | 38,766 | 38.5 |
| a) Ciudad de Panamá..... | 51,683 | 25.7 | 35,058 | 34.9 | 16,625 | 16.5 |
| San Felipe..... | 1,014 | 0.5 | 557 | 0.5 | 457 | 0.5 |
| El Chorrillo..... | 6,314 | 3.1 | 4,881 | 4.9 | 1,433 | 1.4 |
| Santa Ana..... | 5,364 | 2.7 | 4,156 | 4.1 | 1,208 | 1.2 |
| Curundú..... | 6,504 | 3.2 | 5,253 | 5.2 | 1,251 | 1.2 |
| Calidonia..... | 4,347 | 2.2 | 3,278 | 3.3 | 1,069 | 1.1 |
| Bella Vista..... | 1,769 | 0.9 | 1,069 | 1.1 | 700 | 0.7 |
| San Francisco..... | 2,461 | 1.2 | 1,515 | 1.5 | 946 | 1.0 |
| Río Abajo..... | 2,435 | 1.2 | 1,453 | 1.4 | 982 | 1.0 |
| Parque Lefebre..... | 3,690 | 1.8 | 2,468 | 2.5 | 1,222 | 1.2 |
| Bethania..... | 2,561 | 1.3 | 1,574 | 1.6 | 987 | 0.9 |
| Pueblo Nuevo..... | 1,509 | 0.8 | 832 | 0.8 | 677 | 0.7 |
| Juan Díaz..... | 8,230 | 4.1 | 4,783 | 4.8 | 3,447 | 3.4 |
| Pedregal..... | 5,485 | 2.7 | 3,239 | 3.2 | 2,246 | 2.2 |
| b) Resto del Distrito..... | 49,037 | 24.4 | 26,902 | 26.8 | 22,135 | 22.0 |
| Ancón..... | 2,013 | 1.0 | 1,217 | 1.2 | 796 | 0.8 |
| Las Cumbres..... | 6,410 | 3.2 | 2,443 | 2.4 | 3,967 | 3.9 |
| Chilibre..... | 8,547 | 4.3 | 5,109 | 5.1 | 3,438 | 3.4 |
| Pacora..... | 6,339 | 3.2 | 3,068 | 3.0 | 3,271 | 3.3 |
| Tocumen..... | 8,606 | 4.3 | 4,199 | 4.2 | 4,407 | 4.4 |
| San Martín..... | 262 | 0.1 | 123 | 0.1 | 139 | 0.1 |
| Las Mañanitas..... | 3,813 | 1.9 | 2,371 | 2.4 | 1,442 | 1.4 |
| 24 de Diciembre..... | 6,001 | 2.9 | 3,597 | 3.6 | 2,404 | 2.4 |
| Alcalde Díaz..... | 4,438 | 2.2 | 2,968 | 3.0 | 1,470 | 1.5 |
| Ernesto Córdoba Campos..... | 2,608 | 1.3 | 1,807 | 1.8 | 801 | 0.8 |
| II. Otros Distritos..... | 2,769 | 1.4 | 1,014 | 1.0 | 1,755 | 1.7 |
| Balboa..... | 124 | 0.1 | 45 | 0.0 | 79 | 0.0 |
| Chepo..... | 2,571 | 1.3 | 917 | 1.0 | 1,654 | 1.6 |
| Chimán..... | 42 | 0.0 | 20 | 0.0 | 22 | 0.0 |
| Taboga..... | 32 | 0.0 | 32 | 0.0 | - | 0.0 |
| III. Distrito de San Miguelito..... | 24,719 | 12.3 | 11,842 | 11.8 | 12,877 | 12.8 |
| Amelia Denis de Icaza..... | 2,580 | 1.2 | 1,235 | 1.2 | 1,345 | 1.3 |
| Belisario Porras..... | 4,623 | 2.3 | 1,770 | 1.8 | 2,853 | 2.8 |
| José D. Espinar..... | 2,026 | 1.0 | 870 | 0.9 | 1,156 | 1.1 |
| Mateo Iturralde..... | 1,163 | 0.6 | 604 | 0.6 | 559 | 0.6 |
| Victoriano Lorenzo..... | 1,333 | 0.7 | 670 | 0.7 | 663 | 0.7 |
| Amulfo Arias..... | 2,791 | 1.4 | 1,368 | 1.4 | 1,423 | 1.4 |
| Belisario Frías..... | 4,946 | 2.5 | 2,623 | 2.6 | 2,323 | 2.3 |
| Ruina Alfaro..... | 3,343 | 1.7 | 1,755 | 1.7 | 1,588 | 1.6 |
| Omar Torrijos..... | 1,914 | 0.9 | 947 | 0.9 | 967 | 1.0 |
| IV. Resto de las República..... | 72,689 | 36.2 | 25,534 | 25.4 | 47,155 | 46.9 |
| Bocas del Toro..... | 318 | 0.3 | 54 | 0.1 | 264 | 0.3 |
| Coclé..... | 5,961 | 2.9 | 504 | 0.5 | 5,457 | 5.4 |
| Colón..... | 9,274 | 4.6 | 2,982 | 2.9 | 6,292 | 6.3 |
| Chiriquí..... | 1,486 | 0.7 | 132 | 0.1 | 1,354 | 1.3 |
| Darién..... | 1,976 | 0.9 | 488 | 0.5 | 1,488 | 1.5 |
| Herrera..... | 1,993 | 0.9 | 90 | 0.1 | 1,903 | 1.9 |
| Los Santos..... | 1,820 | 0.9 | 116 | 0.1 | 1,704 | 1.7 |
| Panamá Oeste..... | 43,710 | 21.8 | 20,600 | 20.5 | 23,110 | 23.0 |
| Veraguas..... | 5,094 | 2.5 | 335 | 0.3 | 4,759 | 4.7 |
| Comarca Emberá..... | 150 | 0.1 | 27 | 0.0 | 123 | 0.1 |
| Comarca Ngobe Bugle..... | 521 | 0.3 | 96 | 0.1 | 425 | 0.4 |
| Comarca Kuna Yala..... | 386 | 0.2 | 110 | 0.1 | 276 | 0.3 |

Fuente: Formulario de actividades de la Consulta Especializada y Urgencias

**Cuadro 11: VOLUMEN DE ATENCIÓN EN LA CONSULTA EXTERNA ESPECIALIZADA EN HOSPITAL DEL NIÑO
POR SEXO, SEGÚN ESPECIALIDAD.**

AÑOS: 2014 Y 2015

| Especialidad | 2,014 | 2,015 | Pacientes atendidos | |
|---|----------------|----------------|---------------------|---------------|
| | | | Sexo | |
| | | | Masculino | Femenino |
| TOTAL | 199,615 | 200,897 | 110,007 | 90,890 |
| Promedio diario de consultas de Pediatría general y Urgencia Especializada | 20,141 | 16,918 | 9,642 | 7,276 |
| Urgencia Pediatría General | 82,175 | 83,432 | 45,737 | 37,695 |
| Especialidades | 97,299 | 100,547 | 54,628 | 45,919 |
| Especialidades Quirúrgicas | 42,467 | 43,305 | 23,568 | 19,737 |
| Cardiovascular..... | 597 | 607 | 298 | 309 |
| Cirugía..... | 4,430 | 4,168 | 2,551 | 1,617 |
| Cirugía Plástica..... | 2,098 | 2,238 | 1,101 | 1,137 |
| Gastroenterología..... | 2,032 | 2,362 | 1,272 | 1,090 |
| Ginecología..... | 1,420 | 1,632 | 3 | 1,629 |
| Maxilo Facial..... | 967 | 1,343 | 717 | 626 |
| Neurocirugía..... | 1,946 | 2,009 | 1,112 | 897 |
| Oftalmología..... | 7,269 | 6,900 | 3,641 | 3,259 |
| Ortopedia | 12,119 | 11,987 | 6,638 | 5,349 |
| Otorrinolaringología | 7,246 | 7,506 | 4,276 | 3,230 |
| Urología. | 2,343 | 2,553 | 1,959 | 594 |
| Especialidades Médicas | 38,283 | 38,110 | 20,571 | 17,539 |
| Alergia | 3,072 | 2,983 | 1,805 | 1,178 |
| Anestesiología | 2,716 | 2,980 | 1,673 | 1,307 |
| Cardiología | 5,286 | 4,201 | 2,229 | 1,972 |
| Clínica de Coagulopatía | 1,242 | 1,171 | 737 | 434 |
| Clínica de Quemados | 457 | 487 | 282 | 205 |
| Clínica de Síndrome de Down | 24 | 13 | 6 | 7 |
| Clínica de G-6PD | - | 7 | 6 | 1 |
| Clínica de Tamizaje | 139 | 222 | 187 | 35 |
| Clinica Hemoglobinopatía | - | 172 | 87 | 85 |
| Dermatología | 2,998 | 2,867 | 1,371 | 1,496 |
| Endocrinología | 2,591 | 2,767 | 1,023 | 1,744 |
| Genética | 1,109 | 1,272 | 704 | 568 |
| Hematología. | 2,943 | 2,954 | 1,591 | 1,363 |
| Infectología | 1,225 | 1,256 | 631 | 625 |
| Interconsultas Pediátricas | 4 | 4 | 2 | 2 |
| Medicina Física y Rehabilitacion | < | 325 | 187 | 138 |
| Nefrología. | 1,496 | 1,547 | 842 | 705 |
| Neonatología | 2,140 | 2,226 | 1,223 | 1,003 |
| Neumología | 1,155 | 1,063 | 658 | 405 |
| Neurología | 5,713 | 6,535 | 3,920 | 2,615 |
| Nutriología | 256 | 209 | 97 | 112 |
| Oncología | 767 | 776 | 291 | 485 |
| Reumatología | 549 | 600 | 194 | 406 |
| Salud Mental. | 2,401 | 1,473 | 825 | 648 |
| Especialidades Técnicas | 14,063 | 16,476 | 9,069 | 7,407 |
| Fisioterapia | 7,484 | 8,325 | 3,990 | 4,335 |
| Foniatría | 887 | 1,232 | 915 | 317 |
| Nutrición | 1,280 | 884 | 405 | 479 |
| Psicología | 554 | 1,053 | 719 | 334 |
| Audiología | 3,858 | 4,982 | 3,040 | 1,942 |
| - Audiometría por Refuerzo Visual | - | 118 | 78 | 40 |
| - Audiometría. | 404 | 451 | 290 | 161 |
| - Emisiones Otoacusticas | 1,988 | 2,448 | 1,428 | 1,020 |
| - Impedanciometría | 746 | 1,145 | 735 | 410 |
| - Potenciales Evocados Auditivos | 586 | 747 | 455 | 292 |
| - Test de Burian | 134 | 73 | 54 | 19 |
| Odontología | 2,486 | 2,656 | 1,420 | 1,236 |

Fuente: Formulario de Actividades de la Consulta Especializada

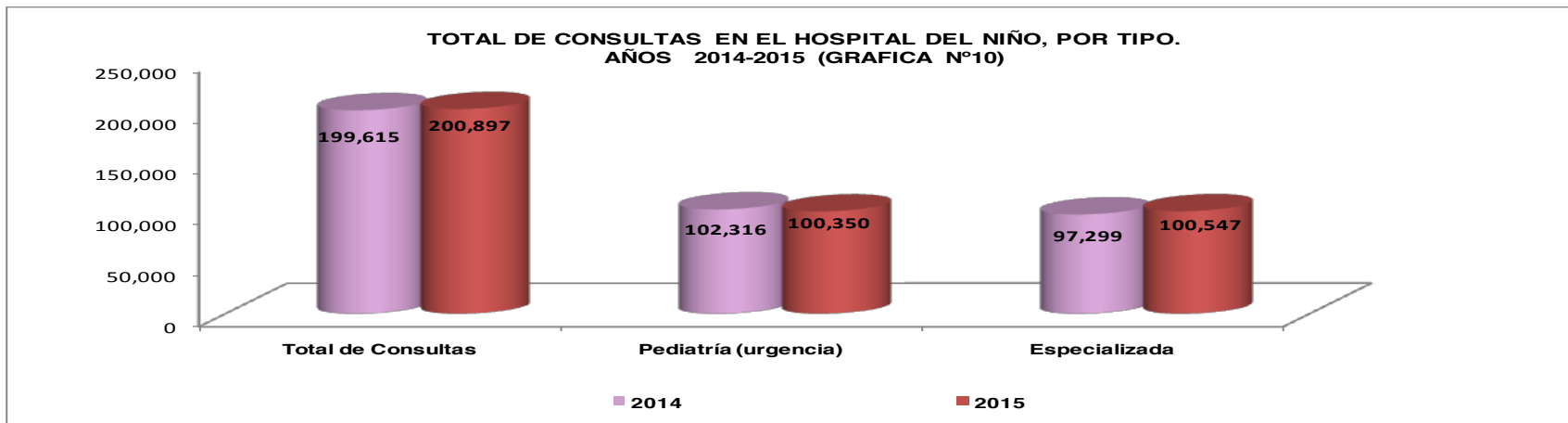
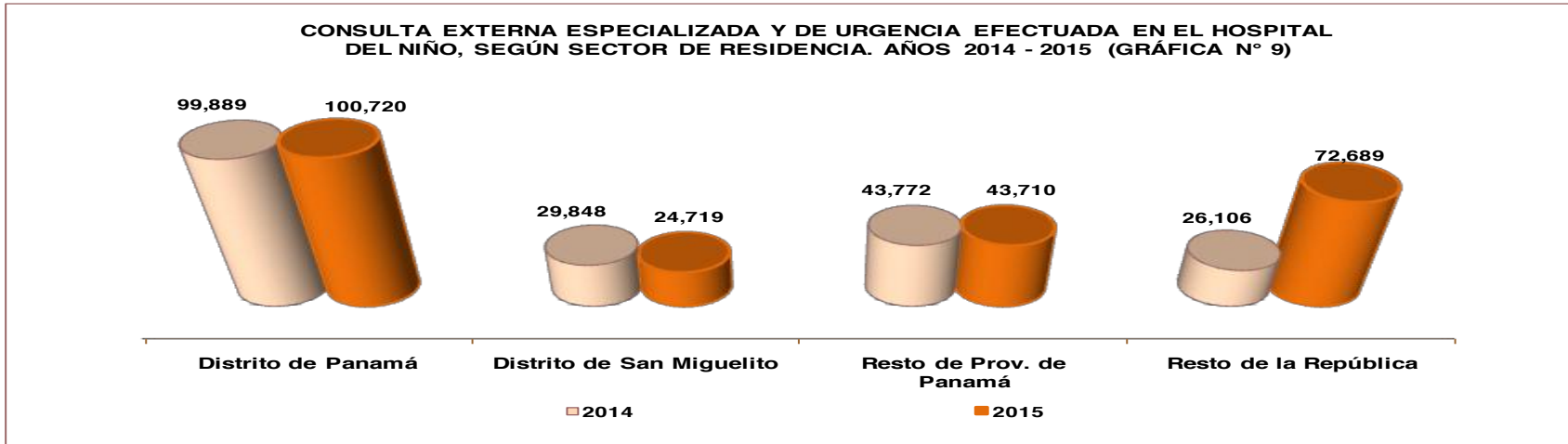

Fuente: Formulario de Actividades de Urgencias y Consulta Externa Especializada

DEMANDA DE ATENCIÓN EN EL CUARTO DE URGENCIAS Y CONSULTA EXTERNA ESPECIALIZADA. HOSPITAL DEL NIÑO. AÑOS: 2011-2015 (GRÁFICA N° 11)

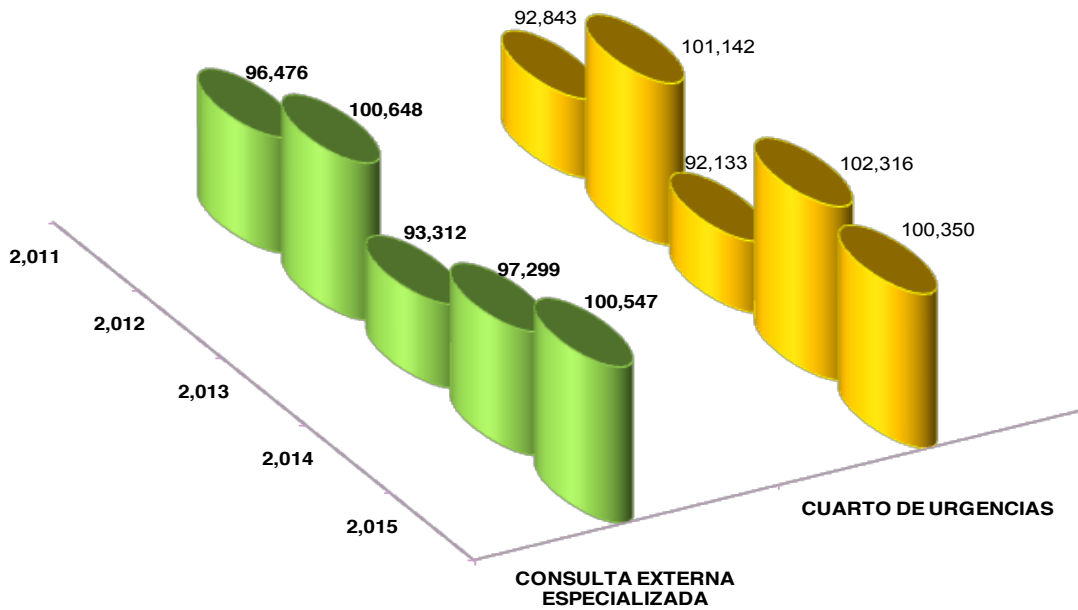

DEMANDA DE ATENCIÓN EN LA CONSULTA EXTERNA ESPECIALIZADA SEGÚN TIPO. HOSPITAL DEL NIÑO. AÑOS: 2011-2015 (GRÁFICA N° 12)

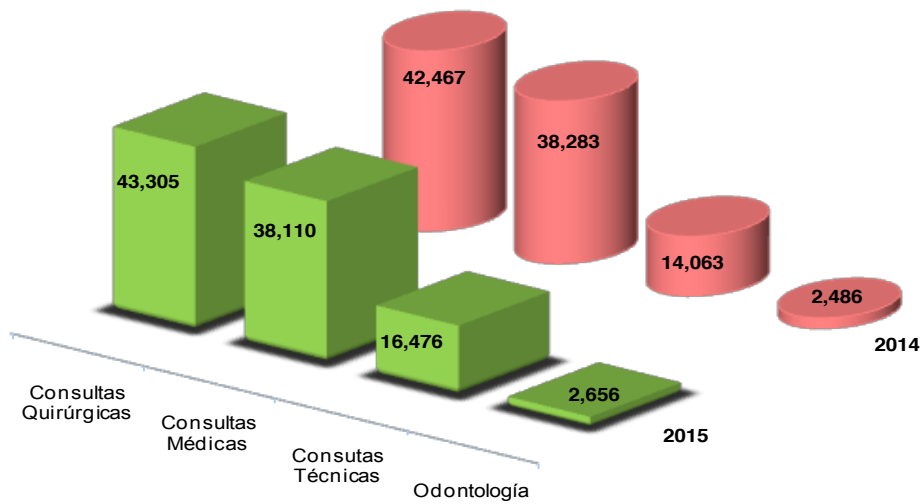

cuadro 12. PACIENTES ATENDIDOS EN EL SERVICIO DE ODONTOLOGIA, DEL HOSPITAL DEL NIÑO, POR, GRUPOS DE EDADES, ACTIVIDADES Y PROCEDIMIENTOS REALIZADOS, SEGÚN MES. HOSPITAL DEL NIÑO. AÑO: 2015

| MES | TOTAL | SEXO | | TOTAL | GRUPO DE EDADES | | | | | | ACTIVIDADES Y PROCEDIMIENTOS REALIZADOS |
|--------------|--------------|--------------|--------------|--------------|-----------------|------------|------------|--------------|------------|------------|---|
| | | Masc | Fem. | | Menos de 1 mes | 1-11 meses | 1-4 años | 5-9 años | 10-14 años | 15 y más | |
| TOTAL | 2,656 | 1,421 | 1,235 | 2,656 | 12 | 37 | 628 | 1,123 | 745 | 111 | 9,615 |
| ENERO | 252 | 137 | 115 | 252 | 5 | 5 | 59 | 98 | 76 | 9 | 983 |
| FEBRERO | 198 | 114 | 84 | 198 | - | 1 | 62 | 62 | 66 | 7 | 688 |
| MARZO | 220 | 125 | 95 | 220 | - | 8 | 62 | 76 | 69 | 5 | 884 |
| ABRIL | 168 | 101 | 67 | 168 | - | 3 | 49 | 69 | 40 | 7 | 458 |
| MAYO | 183 | 95 | 88 | 183 | - | 4 | 37 | 75 | 60 | 7 | 676 |
| JUNIO | 212 | 110 | 102 | 212 | - | 2 | 53 | 101 | 48 | 8 | 755 |
| JULIO | 242 | 145 | 97 | 242 | 1 | 1 | 53 | 116 | 59 | 12 | 905 |
| AGOSTO | 319 | 155 | 164 | 319 | 2 | 2 | 75 | 140 | 87 | 13 | 1,101 |
| SEPTIEMBRE | 227 | 122 | 105 | 227 | - | 3 | 59 | 89 | 66 | 10 | 979 |
| OCTUBRE | 275 | 139 | 136 | 275 | - | 1 | 43 | 140 | 74 | 17 | 983 |
| NOVIEMBRE | 155 | 73 | 82 | 155 | - | 3 | 31 | 68 | 45 | 8 | 543 |
| DICIEMBRE | 205 | 105 | 100 | 205 | 4 | 4 | 45 | 89 | 55 | 8 | 660 |

Fuente: Formularios del registro diario de Odontología

cuadro 13: PACIENTES ATENDIDOS EN EL SERVICIO DE MAXILO FACIAL DEL HOSPITAL DEL NIÑO POR GRUPOS DE EDAD ACTIVIDADES Y PROCEDIMIENTOS REALIZADOS, SEGÚ MES: AÑO 2015

| MES | TOTAL | SEXO | | TOTAL | GRUPO DE EDADES | | | | | ACTIVIDADES Y PROCEDIMIENTOS REALIZADOS | |
|-----------------|--------------|------------|------------|--------------|-----------------|------------|------------|------------|------------|---|--------------|
| | | Masc | Fem. | | Menos de 1 mes | 1-11 meses | 1-4 años | 5-9 años | 10-14 años | | 15 y más |
| TOTAL | 1,343 | 729 | 614 | 1,343 | 4 | 46 | 346 | 405 | 455 | 87 | 2,694 |
| ENERO..... | 80 | 59 | 21 | 80 | 1 | 3 | 26 | 16 | 32 | 2 | 145 |
| FEBRERO..... | 27 | 17 | 10 | 27 | 1 | 1 | 5 | 9 | 11 | - | 50 |
| MARZO..... | 107 | 68 | 39 | 107 | 1 | 1 | 24 | 26 | 51 | 4 | 156 |
| ABRIL..... | 114 | 64 | 50 | 114 | - | 4 | 29 | 41 | 28 | 12 | 208 |
| MAYO..... | 42 | 22 | 20 | 42 | - | 4 | 11 | 14 | 12 | 1 | 85 |
| JUNIO..... | 154 | 87 | 67 | 154 | - | 11 | 50 | 38 | 51 | 4 | 287 |
| JULIO..... | 118 | 61 | 57 | 118 | - | 5 | 23 | 40 | 43 | 7 | 205 |
| AGOSTO..... | 173 | 87 | 86 | 173 | - | 7 | 49 | 50 | 56 | 11 | 342 |
| SEPTIEMBRE..... | 113 | 50 | 63 | 113 | - | 2 | 15 | 37 | 52 | 7 | 293 |
| OCTUBRE..... | 168 | 87 | 81 | 168 | 1 | 4 | 42 | 48 | 55 | 18 | 307 |
| NOVIEMBRE..... | 146 | 67 | 79 | 146 | - | 2 | 39 | 58 | 35 | 12 | 264 |
| DICIEMBRE..... | 101 | 60 | 41 | 101 | - | 2 | 33 | 28 | 29 | 9 | 352 |

Fuente: Formularios del Registro Diario de Odontología

**cuadro 14. PACIENTES ATENDIDOS EN EL SERVICIO DE FISIOTERAPIA DEL HOSPITAL DEL NIÑO,
POR DESTINO Y SEXO, SEGÚN MES: AÑO 2,015**

| Mes | Pacientes Atendidos | | | | | | | | |
|-------------------|---------------------|--------------|--------------|----------------|--------------|--------------|------------------|------------|--------------|
| | Total | | | Hospitalizados | | | Consulta Externa | | |
| | Total | Sexo | | Total | Sexo | | Total | Sexo | |
| | | Masculino | Femenino | | Masculino | Femenino | | Masculino | Femenino |
| Total..... | 8,341 | 3,999 | 4,342 | 5,883 | 3,000 | 2,883 | 2,367 | 942 | 1,425 |
| Enero..... | 468 | 251 | 217 | 308 | 180 | 128 | 158 | 71 | 87 |
| Febrero..... | 464 | 239 | 225 | 362 | 208 | 154 | 93 | 30 | 63 |
| Marzo..... | 642 | 332 | 310 | 473 | 250 | 223 | 166 | 79 | 87 |
| Abril..... | 593 | 303 | 290 | 445 | 242 | 203 | 139 | 58 | 81 |
| Mayo..... | 742 | 407 | 335 | 545 | 307 | 238 | 194 | 97 | 97 |
| Junio..... | 801 | 398 | 403 | 543 | 275 | 268 | 254 | 123 | 131 |
| Julio..... | 770 | 344 | 426 | 543 | 244 | 299 | 226 | 99 | 127 |
| Agosto..... | 871 | 399 | 472 | 570 | 286 | 284 | 292 | 104 | 188 |
| Septiembre..... | 880 | 384 | 496 | 610 | 274 | 336 | 257 | 105 | 152 |
| Octubre..... | 963 | 413 | 550 | 671 | 310 | 361 | 268 | 83 | 185 |
| Noviembre..... | 561 | 265 | 296 | 378 | 204 | 174 | 179 | 58 | 121 |
| Diciembre..... | 586 | 264 | 322 | 435 | 220 | 215 | 141 | 35 | 106 |

Fuente: Servicio de Fisioterapia.

**cuadro 15. PACIENTES ATENDIDOS EN EL SERVICIO DE FISIOTERAPIA DEL HOSPITAL DEL NIÑO, POR AREA ,
SEGÚN MODALIDADES: AÑO 2015**

| Modalidades | Pacientes Atendidos | | | | | | | | | | | | Sin Área |
|-----------------------------|---------------------|---------------|---------------|----------------|---------------|---------------|------------------|--------------|---------------|-----------------|------------|------------|-----------|
| | Total | | | Hospitalizados | | | Consulta Externa | | | Fuera de Unidad | | | |
| | Total | Sexo | | Total | Sexo | | Total | Sexo | | Total | Sexo | | |
| | | Masculino | Femenino | | Masculino | Femenino | | Masculino | Femenino | | Masculino | Femenino | |
| Total..... | 79,634 | 39,001 | 40,633 | 59,257 | 30,809 | 28,448 | 19,549 | 7,700 | 11,849 | 784 | 482 | 302 | 31 |
| | 78,717 | 38,613 | 40,104 | 58,516 | 30,467 | 28,049 | 19,384 | 7,661 | 11,723 | 773 | 475 | 298 | 31 |
| Biofeed back | 45 | 28 | 17 | 43 | 28 | 15 | 2 | - | 2 | - | - | - | - |
| Desarrollo Psicomotor | 17,805 | 8,774 | 9,031 | 12,269 | 6713 | 5,556 | 5,345 | 1,968 | 3,377 | 181 | 91 | 90 | 7 |
| Masoterapia | 4,548 | 2,260 | 2,288 | 3,437 | 1785 | 1,652 | 1,069 | 448 | 621 | 41 | 27 | 14 | 1 |
| ejercicio Terapéutico | 26,775 | 12,425 | 14,350 | 18,001 | 8847 | 9,154 | 8,457 | 3,375 | 5,082 | 299 | 198 | 101 | 14 |
| Electroterapia | 1,292 | 437 | 855 | 1,169 | 379 | 790 | 112 | 51 | 61 | 9 | 7 | 2 | 2 |
| Evaluaciones | 2,021 | 1,029 | 992 | 1,157 | 611 | 546 | 841 | 407 | 434 | 23 | 11 | 12 | - |
| Acticidad de la vida diaria | 104 | 52 | 52 | 64 | 33 | 31 | 38 | 18 | 20 | 2 | 1 | 1 | - |
| Termoterapia | 3,038 | 1,471 | 1,567 | 2,795 | 1351 | 1,444 | 227 | 107 | 120 | 13 | 12 | 1 | 2 |
| Hidroterapia | 66 | 42 | 24 | 66 | 42 | 24 | - | - | - | - | - | - | - |
| Mecanoterapia | 21,357 | 11,211 | 10,146 | 18,435 | 10090 | 8,345 | 2,724 | 998 | 1,726 | 195 | 123 | 72 | 3 |
| Vendajes | 210 | 90 | 120 | 139 | 55 | 84 | 69 | 34 | 35 | 2 | 1 | 1 | - |
| Ferula | 122 | 62 | 60 | 24 | 12 | 12 | 98 | 50 | 48 | - | - | - | - |
| P01-PO05 | 1,334 | 732 | 602 | 917 | 521 | 396 | 402 | 205 | 197 | 8 | 4 | 4 | 2 |
| Terapia Ocupacional | 917 | 388 | 529 | 741 | 342 | 399 | 165 | 39 | 126 | 11 | 7 | 4 | - |
| Neuro Muscular | 38 | 17 | 21 | 26 | 11 | 15 | 11 | 6 | 5 | 1 | - | 1 | - |
| Actividades de la vida | 2 | - | 2 | 1 | - | 1 | 1 | - | 1 | - | - | - | - |
| Actividades de la vida | 4 | 2 | 2 | 3 | 2 | 1 | 1 | - | 1 | - | - | - | - |
| Actividades de Ocio | 28 | 10 | 18 | 24 | 9 | 15 | 3 | 1 | 2 | 1 | - | 1 | - |
| Cognitivas | 174 | 69 | 105 | 162 | 64 | 98 | 9 | 2 | 7 | 3 | 3 | - | - |
| Procesamiento | 23 | 10 | 13 | 21 | 10 | 11 | 2 | - | 2 | - | - | - | - |
| Sensorial | 292 | 120 | 172 | 215 | 100 | 115 | 77 | 20 | 57 | - | - | - | - |
| Evaluaciones | 15 | 1 | 14 | 13 | 1 | 12 | 2 | - | 2 | - | - | - | - |
| Material o Implementos | 339 | 157 | 182 | 274 | 143 | 131 | 59 | 10 | 49 | 6 | 4 | 2 | - |
| Motricidad Fina | 2 | 2 | - | 2 | 2 | - | - | - | - | - | - | - | - |

Fuente: Servicio de Fisioterapia.

cuadro 16. TOTAL DE PACIENTES ATENDIDOS EN EL CUARTO DE URGENCIAS, POR GRUPOS DE EDAD Y SEXO, SEGÚN CAUSAS MAS FRECUENTES AÑO: 2015

| CAUSAS | TOTAL | SEXO | | GRUPO DE EDADES | | | | |
|--------------------------|----------------|---------------|---------------|-----------------|---------------|---------------|--------------|-----------|
| | | MASCULINO | FEMENINO | Menor de 1 año | 1-4 años | 5-9 años | 10-14 años | 15 años |
| TOTAL | 100,350 | 55,065 | 45,285 | 29,345 | 43,815 | 17,837 | 9,319 | 34 |
| Rinofaringitis | 23,488 | 12,442 | 11,046 | 8,583 | 10,944 | 3,073 | 888 | - |
| Diarrea | 8,847 | 4,864 | 3,983 | 2,231 | 5,003 | 1,190 | 422 | 1 |
| Otros Traumas | 5,679 | 3,364 | 2,315 | 659 | 2,497 | 1,486 | 1,035 | 2 |
| Asma | 5,461 | 3,316 | 2,145 | 646 | 3,359 | 1,045 | 411 | - |
| Bronquiolitis | 4,846 | 2,860 | 1,986 | 3,992 | 828 | 20 | 6 | - |
| Otitis Media | 3,607 | 1,892 | 1,715 | 635 | 1,978 | 733 | 260 | 1 |
| Virosis | 2,364 | 1,326 | 1,038 | 611 | 977 | 544 | 232 | - |
| Faringitis | 2,089 | 1,109 | 980 | 339 | 1,132 | 457 | 159 | 2 |
| Bronquitis | 2,021 | 1,123 | 898 | 608 | 1,030 | 301 | 80 | 2 |
| Dermatitis | 1,789 | 976 | 813 | 529 | 756 | 347 | 157 | - |
| Escabiasis | 1,382 | 752 | 630 | 519 | 560 | 217 | 86 | - |
| Neumonía | 1,156 | 627 | 529 | 503 | 542 | 76 | 35 | - |
| Heridas | 1,103 | 723 | 380 | 30 | 459 | 394 | 218 | 2 |
| Piodermitis | 991 | 543 | 448 | 127 | 593 | 210 | 61 | - |
| Fracturas | 985 | 654 | 331 | 53 | 276 | 393 | 259 | 4 |
| Impetigo | 953 | 485 | 468 | 165 | 536 | 198 | 53 | 1 |
| Herpes (Estomatitis) | 772 | 417 | 355 | 130 | 545 | 77 | 20 | - |
| I.V.U. | 520 | 188 | 332 | 81 | 211 | 156 | 72 | - |
| Quemaduras | 491 | 283 | 208 | 45 | 287 | 105 | 54 | - |
| Conjuntivitis | 477 | 275 | 202 | 188 | 169 | 107 | 13 | - |
| Varicela | 359 | 204 | 155 | 78 | 159 | 89 | 33 | - |
| Gastritis | 231 | 99 | 132 | 11 | 53 | 76 | 87 | 4 |
| Mordida Canina | 171 | 105 | 66 | 10 | 63 | 68 | 30 | - |
| Maltrato | 125 | 38 | 87 | 8 | 27 | 43 | 47 | - |
| Bronconeumonía | 111 | 64 | 47 | 31 | 67 | 12 | 1 | - |
| Picadura de alacrán | 61 | 35 | 26 | 26 | 23 | 7 | 5 | - |
| Intoxicación Alimentaria | 59 | 29 | 30 | 4 | 22 | 20 | 13 | - |
| Vulvovaginitis | 53 | - | 53 | - | 19 | 27 | 7 | - |
| Amebiasis | 32 | 17 | 15 | 6 | 17 | 2 | 7 | - |
| Hepatitis | 4 | 3 | 1 | - | 1 | 3 | - | - |
| Otros Diagnósticos | 30,123 | 16,252 | 13,871 | 8,497 | 10,682 | 6,361 | 4,568 | 15 |

Fuente: Formularios de atención del Cuarto de Urgencias.

**cuadro 17: APLICACIONES DE INHALOTERAPIA EN SALAS DEL HOSPITAL DEL NIÑO
POR GRUPO DE EDAD SEGÚN MESES: AÑO 2015**

| Mes | Total de Pacientes | Porcentaje | Grupos de edad | | | |
|-------------------|--------------------|--------------|----------------|--------------|------------|-------------|
| | | | 1-11 meses | 1 - 4 años | 5 -9 años | 10 -15 años |
| TOTAL | 7,342 | | 4,552 | 2,388 | 308 | 94 |
| Porcentaje | | 100.0 | 62.0 | 32.5 | 4.2 | 1.3 |
| Enero | 767 | 10.4 | 465 | 269 | 25 | 8 |
| Febrero | 313 | 4.3 | 208 | 96 | 9 | - |
| Marzo | 542 | 7.4 | 315 | 201 | 18 | 8 |
| Abril | 437 | 6.0 | 265 | 151 | 13 | 8 |
| Mayo | 557 | 7.6 | 344 | 187 | 23 | 3 |
| Junio | 555 | 7.6 | 336 | 165 | 43 | 11 |
| Julio | 737 | 10.0 | 423 | 259 | 42 | 13 |
| Agosto | 810 | 11.0 | 446 | 311 | 33 | 20 |
| Septiembre | 613 | 8.3 | 416 | 185 | 12 | - |
| Octubre | 732 | 9.9 | 497 | 184 | 49 | 2 |
| Noviembre. | 333 | 4.5 | 206 | 101 | 10 | 16 |
| Diciembre | 946 | 12.9 | 631 | 279 | 31 | 5 |

**Cuadro 18: PACIENTES Y NEBULIZACIONES APLICADAS EN SALA DEL HOSPITAL DEL NIÑO
POR MES: AÑO 2015**

| Mes | Total de Pacientes | Total de Nebulizaciones |
|--------------|--------------------|-------------------------|
| Total | 7,342 | 42,348 |
| Enero | 767 | 3,707 |
| Febrero | 313 | 2,007 |
| Marzo | 542 | 2,864 |
| Abril | 437 | 2,257 |
| Mayo | 557 | 3,495 |
| Junio | 555 | 3,317 |
| Julio | 737 | 4,406 |
| Agosto | 810 | 4,326 |
| Septiembre | 313 | 3,734 |
| Octubre | 732 | 4,792 |
| Noviembre | 333 | 1,817 |
| Diciembre | 946 | 5,626 |

Fuente: Servicio de de Inhaloterapia.

cuadro 19. RECIBIERON INHALOTERAPIA EN LA SALA DE HOSPITALIZACIÓN, EN EL SERVICIO DE INHALOTERAPIA, POR GRUPOS DE EDAD, SEGÚN MES: AÑO: 2015

| Mes | Pacientes | | | | | |
|-------------------|---------------|--------------|----------------|--------------|--------------|-------------|
| | Total | Porcentaje | Grupos de edad | | | |
| | | | 1-11 meses | 1 - 4 años | 5 -9 años | 10 -15 años |
| TOTAL | 15,544 | 100.0 | 6,393 | 6,932 | 1,606 | 613 |
| Porcentaje | | 100.0 | 41.1 | 44.6 | 10.3 | 4.0 |
| Enero | 1,025 | 6.5 | 458 | 467 | 70 | 30 |
| Febrero | 842 | 5.4 | 357 | 392 | 76 | 17 |
| Marzo | 1,228 | 7.9 | 418 | 589 | 172 | 49 |
| Abril | 887 | 5.7 | 345 | 402 | 92 | 48 |
| Mayo | 891 | 5.7 | 347 | 400 | 102 | 42 |
| Junio | 1,049 | 6.7 | 350 | 481 | 142 | 66 |
| Julio | 1,509 | 10.0 | 570 | 676 | 196 | 67 |
| Agosto | 1,870 | 12.0 | 781 | 811 | 197 | 81 |
| Septiembre | 1,806 | 11.6 | 806 | 822 | 136 | 42 |
| Octubre | 1,789 | 11.5 | 794 | 775 | 155 | 65 |
| Noviembre | 1,482 | 9.5 | 645 | 626 | 152 | 59 |
| Diciembre | 1,166 | 7.5 | 522 | 481 | 116 | 47 |

cuadro 20. NUMEROS NEBULIZACIONES APLICADAS A PACIENTES DE SALAS HOSPITAL DEL NIÑO, SEGÚN MES: AÑO: 2015

| MES | NEBULIZACIONES | PACIENTES |
|--------------|----------------|---------------|
| TOTAL | 37,882 | 15,544 |
| Enero | 2,410 | 1,025 |
| Febrero | 1,933 | 842 |
| Marzo | 3,004 | 1,228 |
| Abril | 2,139 | 887 |
| Mayo | 2,222 | 891 |
| Junio | 2,652 | 1,049 |
| Julio | 3,704 | 1,509 |
| Agosto | 4,455 | 1,870 |
| Septiembre | 4,368 | 1,806 |
| Octubre | 4,576 | 1,789 |
| Noviembre. | 3,556 | 1,482 |
| Diciembre | 2,863 | 1,166 |

Fuente: Servicio de de Inhaloterapia.

**cuadro 21. NÚMERO DE EXAMENES EFECTUADOS EN EL SERVICIO DE LABORATORIO CLÍNICO,
DEL HOSPITAL DEL NIÑO POR ÁREA, SEGÚN TIPO: AÑO 2015**

| Clase | Exámenes efectuados | | | | |
|----------------------------|---------------------|--------------|----------------|------------------|---------------------------------|
| | Total | | Salas | Consulta Externa | Cuarto de Recién Nacido (H.S.T) |
| | Número | Porcentaje | | | |
| TOTAL..... | 829,594 | 100.0 | 523,672 | 275,733 | 30,189 |
| Química | 331,576 | 39.9 | 264,729 | 59,963 | 6,884 |
| Química Especial | 5,634 | 0.7 | 1,426 | 4,208 | - |
| Hematología . | 358,613 | 43.2 | 195,820 | 142,375 | 20,418 |
| Microbiología | 41,407 | 4.9 | 35,564 | 5,070 | 773 |
| Urinálisis | 26,265 | 3.2 | 9,572 | 16,684 | 9 |
| Parasitología..... | 8,893 | 1.1 | 4,051 | 4,841 | 1 |
| Serología..... | 10,137 | 1.2 | 4,696 | 3,337 | 2,104 |
| Hematología Especial | 47,069 | 5.7 | 7,814 | 39,255 | - |

Fuente: Sección de Laboratorio Clínico.

**cuadro 22. NÚMERO DE PACIENTES ATENDIDOS EN EL SERVICIO DE LABORATORIO
CLINICO DEL HOSPITAL DEL NIÑO, SEGÚN CLASE: AÑO 2015**

| Clase | Pacientes | | | | |
|----------------------------|----------------|--------------|----------------|------------------|---------------------------------|
| | Total | | Salas | Consulta Externa | Cuarto de Recién Nacido (H.S.T) |
| | Número | Porcentaje | | | |
| TOTAL..... | 208,845 | 100.0 | 141,831 | 58,081 | 8,933 |
| Química..... | 89,611 | 42.9 | 72,825 | 12,586 | 4,200 |
| Química Especial..... | 2,842 | 1.4 | 657 | 2,180 | 5 |
| Hematología | 66,511 | 31.8 | 37,856 | 25,117 | 3,538 |
| Bacteriología..... | 22,839 | 10.9 | 20,093 | 2,082 | 664 |
| Urinálisis..... | 13,123 | 6.3 | 4,695 | 8,422 | 6 |
| Parasitología..... | 4,581 | 2.2 | 2,108 | 2,469 | 4 |
| Serología..... | 4,921 | 2.4 | 2,438 | 1,967 | 516 |
| Hematología Especial | 4,417 | 2.1 | 1,159 | 3,258 | - |

Fuente: Sección de Laboratorio Clínico.

**cuadro 23: NUMERO DE ACTIVIDADES REALIZADAS EN EL SERVICIO DE PATOLOGÍA DEL HOSPITAL DEL NIÑO
SEGÚN MES: AÑO 2015**

| Mes | Biopsias | | | | | Procedimientos | | | Inmunohisto química | | Citologías | | Citometría de flujo | | Carga Viral | |
|--------------|----------------|--------------|------------|-----------------------|---------------|----------------------|----------------------|---------------|---------------------|---------------|---------------|---------------|---------------------|---------------|---------------|---------------|
| | Hospitalizados | Ambulatorios | Urgencias | Corte por Congelación | Preparaciones | Autopsias Efectuadas | Autopsias Procesadas | Preparaciones | Nº de estudio | Preparaciones | Nº de estudio | Preparaciones | Nº de estudio | Preparaciones | Nº de estudio | Preparaciones |
| Total | 545 | 489 | 419 | - | 8,871 | 13 | 10 | 217 | 117 | 1,137 | 29 | 49 | - | - | - | - |
| Enero | 39 | 41 | 30 | - | 1,020 | - | - | - | 10 | 99 | 1 | 2 | - | - | - | - |
| Febrero | 24 | 32 | 25 | - | 340 | 1 | 1 | 10 | 7 | 91 | 1 | 2 | - | - | - | - |
| Marzo | 59 | 37 | 35 | - | 868 | 2 | 2 | 78 | 5 | 73 | 3 | 6 | - | - | - | - |
| Abril | 55 | 40 | 29 | - | 828 | - | 1 | 20 | 7 | 42 | 5 | 9 | - | - | - | - |
| Mayo | 35 | 35 | 32 | - | 596 | - | - | - | 6 | 54 | 2 | 4 | - | - | - | - |
| Junio | 42 | 42 | 48 | - | 1,030 | 2 | - | - | - | - | 1 | 2 | - | - | - | - |
| Julio | 59 | 55 | 31 | - | 523 | - | - | - | 9 | 88 | 7 | 10 | - | - | - | - |
| Agosto | 58 | 48 | 47 | - | 1,225 | 2 | 3 | 67 | 6 | 40 | - | - | - | - | - | - |
| Septiembre | 39 | 47 | 34 | - | 505 | 2 | 3 | 42 | 16 | 188 | 4 | 5 | - | - | - | - |
| Octubre | 57 | 48 | 42 | - | 955 | 2 | - | - | 16 | 165 | 2 | 3 | - | - | - | - |
| Noviembre | 33 | 26 | 34 | - | 299 | 2 | - | - | 15 | 101 | 2 | 4 | - | - | - | - |
| Diciembre | 45 | 38 | 32 | - | 682 | - | - | - | 20 | 196 | 1 | 2 | - | - | - | - |

Fuente: Sección de Patología.

cuadro 24: NUMERO DE ESTUDIOS REALIZADOS EN EL SERVICIO DE RADIOLOGÍA E IMÁGENES DEL HOSPITAL DEL NIÑO, POR TIPO DE ESTUDIO, SEGÚN MES: AÑO2015

| Mes | Tipo de Estudio | | | | | | |
|-------------------|-----------------|--------------|-------------|-------------------|---------------|------------|------------|
| | Ultrasonidos | Tomografías | | Rayos x de Rutina | | | Resonancia |
| | Diagnóstico | Simple | Contrastada | Simple | Portatil | Otros | Magnética |
| TOTAL..... | 5,817 | 1,040 | 993 | 29,255 | 24,994 | 554 | 264 |
| Enero..... | 486 | 41 | 72 | 2,144 | 1,905 | 61 | 21 |
| Febrero..... | 393 | 109 | 56 | 2,041 | 1,551 | 36 | 19 |
| Marzo..... | 519 | 138 | 85 | 2,432 | 1,503 | 77 | 30 |
| Abril..... | 558 | 33 | 24 | 2,231 | 1,793 | 70 | 25 |
| * Mayo..... | 523 | - | - | 2,206 | 1,893 | 67 | 24 |
| * Junio..... | 604 | - | - | 2,795 | 2,267 | 46 | 20 |
| Julio..... | 645 | 78 | 76 | 2,619 | 2,302 | 59 | 28 |
| Agosto..... | 484 | 185 | 76 | 2,717 | 2,250 | 34 | 27 |
| Septiembre | 521 | 144 | 57 | 2,841 | 2,750 | 50 | 25 |
| Octubre..... | 223 | 140 | 431 | 2,980 | 2,600 | 52 | 20 |
| Noviembre... | 316 | 51 | 40 | 2,074 | 1,937 | 2 | 11 |
| Diciembre... | 545 | 121 | 76 | 2,175 | 2,243 | - | 14 |

Fuente: Sección de Radiología Médica

* Equipo de Tomografía Dañado

**cuadro 25: DISTRIBUCION DE BIBERONES PREPARADOS EN EL SERVICIO DE DIETÉTICA,
POR SALAS. HOSPITAL DEL NIÑO: AÑOS 2,011 A 2,014 Y 2015 SEGÚN MES.**

| Año y Mes | Biberones | | | | | | | | | | | | | | | | | | | |
|-------------|----------------|-------------------|---------------|---------------|---------------|---------------|---------------|---------------|---------------------------|--------------|----------------------|--------------|---------------------|--------------|-----------------------|------------------|-----------------------------|------------|------------------------|---------------|
| | Total | Salas | | | | | | | | | | | | | | | | | Cuarto de Niños H.S.T. | Urgencia |
| | | Neonatología N° 2 | Medicina 1 | Medicina 2 | Medicina 3 | Medicina 4 | Medicina 5 | Medicina 6 | Unidad Trasplante M. Osea | Recobro | Cuidados Intermedios | Quemados | Cuidados Intensivos | Ortopedia | Corta Estancia Gastro | Hemato-Oncología | Corta Estancia Respiratoria | Medicina 7 | | |
| 2011 | 586,576 | 381,364 | 24,417 | 15,020 | 10,362 | 13,651 | 13,501 | 38,644 | 404 | 1,594 | 13,105 | 7,617 | 21,919 | 1,532 | 5,496 | 1,851 | 19,685 | - | 16,414 | 41,219 |
| 2012 | 645,243 | 397,363 | 28,507 | 18,592 | 15,717 | 17,555 | 16,868 | 43,749 | 24 | 1,880 | 14,897 | 7,770 | 24,316 | 1,798 | 7,401 | 2,074 | 25,593 | - | 21,139 | 36,058 |
| 2013 | 593,308 | 375,815 | 26,031 | 18,113 | 12,564 | 14,956 | 15,456 | 35,390 | 21 | 795 | 15,032 | 8,102 | 23,645 | 1,147 | 6,259 | 2,313 | 18,750 | - | 18,919 | 34,889 |
| 2014 | 607,283 | 369,762 | 30,882 | 21,276 | 15,950 | 18,117 | 16,760 | 43,340 | 344 | 1,466 | 14,074 | 7,721 | 18,036 | 1,809 | 6,411 | 2,702 | 20,758 | 91 | 17,784 | 35,900 |
| 2015 | 554,519 | 312,807 | 31,051 | 23,472 | 18,303 | 21,687 | 18,158 | 43,923 | 198 | 2,265 | 12,348 | 8,812 | 14,034 | 2,456 | 6,683 | 3,160 | 21,126 | 214 | 13,822 | 22,095 |
| Enero | 48,792 | 29,912 | 2,246 | 1,875 | 1,394 | 1,621 | 1,177 | 3,980 | - | 164 | 854 | 545 | 1,331 | 222 | 497 | 221 | 1,683 | - | 1,070 | 800 |
| Febrero. | 41,004 | 25,309 | 2,031 | 1,528 | 1,183 | 1,717 | 1,111 | 2,049 | - | 510 | 674 | 574 | 1,259 | 267 | 507 | 216 | 1,094 | - | 975 | 1,350 |
| Marzo | 39,760 | 22,832 | 2,633 | 1,446 | 1,232 | 1,209 | 1,207 | 2,977 | - | 162 | 1,113 | 728 | 957 | 297 | 467 | 309 | 1,101 | - | 1,090 | 3,100 |
| Abril | 41,640 | 25,625 | 2,270 | 1,731 | 1,344 | 1,263 | 1,313 | 2,406 | - | 279 | 915 | 553 | 1,285 | 52 | 297 | 160 | 999 | - | 1,148 | 2,400 |
| Mayo | 44,636 | 27,617 | 2,888 | 1,851 | 1,483 | 1,076 | 1,122 | 2,700 | 3 | 65 | 854 | 638 | 1,038 | 144 | 578 | 121 | 1,230 | - | 1,228 | 2,400 |
| Junio | 46,985 | 29,413 | 3,013 | 2,112 | 1,082 | 1,533 | 1,551 | 2,603 | - | 232 | 386 | 814 | 484 | 294 | 428 | 202 | 1,693 | - | 1,145 | 1,815 |
| Julio | 47,878 | 26,699 | 2,997 | 2,199 | 1,687 | 1,894 | 1,370 | 3,507 | - | 129 | 1,314 | 483 | 1,073 | 45 | 726 | 367 | 2,178 | - | 1,210 | 1,940 |
| Agosto | 46,358 | 24,193 | 2,337 | 2,208 | 1,670 | 2,180 | 1,782 | 4,191 | - | 63 | 1,147 | 507 | 1,498 | 92 | 746 | 245 | 2,279 | - | 1,220 | 1,340 |
| Septiembre | 47,702 | 24,579 | 2,493 | 1,937 | 1,593 | 2,179 | 1,741 | 4,668 | - | 54 | 1,183 | 717 | 1,373 | 218 | 766 | 487 | 2,534 | - | 1,180 | 1,800 |
| Octubre | 50,876 | 24,779 | 2,492 | 2,187 | 2,066 | 2,763 | 1,947 | 5,579 | 28 | 171 | 1,069 | 699 | 1,541 | 540 | 710 | 413 | 2,438 | 214 | 1,240 | 1,810 |
| Noviembre | 47,842 | 24,502 | 2,633 | 2,405 | 1,815 | 1,904 | 1,939 | 4,837 | 55 | 80 | 1,368 | 781 | 1,529 | 205 | 532 | 150 | 1,895 | - | 1,212 | 1,650 |
| Diciembre | 51,046 | 27,347 | 3,018 | 1,993 | 1,754 | 2,348 | 1,898 | 4,426 | 112 | 356 | 1,471 | 1,773 | 666 | 80 | 429 | 269 | 2,002 | - | 1,104 | 1,690 |

Fuente: Servicio de Dietética.

**cuadro 26: DISTRIBUCIÓN DE COMIDAS SERVIDAS POR EL SERVICIO DE DIETÉTICA,
DEL HOSPITAL DEL NIÑO POR SALAS: AÑOS 2011 A 2014 Y 2015 SEGÚN MES**

| Año y Mes | Movimiento de comidas | | | | | | | | | | | | | | | | | | Refrigerios |
|-------------|-----------------------|--------------|---------------|---------------|---------------|---------------|---------------|---------------------------------|--------------|-------------------------|---------------|----------------------|------------------------|---------------|-----------------------------|-----------------------------------|----------------|---------------|---------------|
| | Salas | | | | | | | | | | | | | | | | Personal | Familiares | |
| | Total | Medicina 1 | Medicina 2 | Medicina 3 | Medicina 4 | Medicina 5 | Medicina 6 | Unidad Tranplante M. Osea | Recobro | Cuidados Intermedios | Quemados | Hemato- Oncología | Cuidados Intensivos | Ortopedia | Corta Estancia Gastro | Corta Estancia Respiratoria | | | |
| 2,011 | 343,871 | 6,927 | 8,762 | 17,977 | 28,628 | 20,338 | 9,847 | 732 | 5,729 | 2,805 | 14,083 | 10,530 | 1,784 | 8,406 | 10,696 | 22,143 | 153,762 | 20,722 | 55,390 |
| 2012 | 358,554 | 7,032 | 10,590 | 15,910 | 30,404 | 22,522 | 11,509 | 140 | 5,586 | 2,790 | 13,956 | 10,838 | 1,745 | 9,089 | 13,157 | 23,146 | 156,735 | 23,405 | 47,095 |
| 2013 | 336,871 | 7,102 | 9,639 | 17,389 | 31,017 | 19,898 | 9,988 | 68 | 5,977 | 3,025 | 13,843 | 10,626 | 756 | 7,700 | 10,648 | 18,811 | 148,729 | 21,655 | 41,694 |
| 2014 | 341,675 | 6,663 | 10,885 | 17,864 | 33,585 | 22,062 | 11,089 | 451 | 6,461 | 3,775 | 12,192 | 10,312 | 446 | 9,808 | 11,384 | 21,841 | 141,780 | 21,077 | 38,933 |
| 2015 | 357,837 | 8,128 | 10,827 | 16,666 | 33,070 | 23,103 | 12,286 | 307 | 6,203 | 3,686 | 12,775 | 10,389 | 706 | 11,192 | 11,635 | 23,222 | 151,830 | 21,812 | 42,474 |
| Enero | 28,592 | 559 | 858 | 1,555 | 2,677 | 2,062 | 1,121 | - | 370 | 368 | 1,074 | 1,012 | 58 | 1,182 | 971 | 1,812 | 11,322 | 1,591 | 3,019 |
| Febrero | 24,975 | 445 | 886 | 1,178 | 2,358 | 1,632 | 650 | - | 364 | 315 | 890 | 868 | 52 | 1,028 | 850 | 1,295 | 10,638 | 1,526 | 2,952 |
| Marzo | 27,965 | 534 | 846 | 1,428 | 2,788 | 1,883 | 980 | - | 478 | 390 | 1,104 | 958 | 91 | 1,039 | 805 | 1,536 | 11,631 | 1,474 | 4,068 |
| Abril | 26,236 | 463 | 912 | 1,342 | 2,739 | 1,833 | 867 | - | 467 | 303 | 1,128 | 834 | 45 | 805 | 777 | 1,587 | 10,322 | 1,812 | 2,204 |
| Mayo | 26,775 | 576 | 931 | 1,400 | 2,803 | 2,067 | 853 | - | 535 | 312 | 1,127 | 606 | 67 | 909 | 851 | 1,770 | 10,409 | 1,559 | 3,347 |
| Junio | 29,835 | 639 | 856 | 1,395 | 2,672 | 1,831 | 821 | - | 557 | 239 | 993 | 840 | 22 | 971 | 891 | 2,030 | 13,376 | 1,702 | 2,371 |
| Julio | 32,445 | 782 | 1,012 | 1,507 | 2,950 | 2,278 | 1,071 | - | 640 | 345 | 972 | 1,034 | 70 | 815 | 1,019 | 2,220 | 13,942 | 1,788 | 3,838 |
| Agosto | 35,382 | 937 | 974 | 1,496 | 3,020 | 1,930 | 1,370 | - | 609 | 364 | 937 | 907 | 65 | 903 | 1,483 | 2,297 | 16,092 | 1,998 | 6,607 |
| Septiembre | 31,776 | 979 | 1,031 | 1,357 | 2,733 | 1,738 | 1,088 | - | 517 | 303 | 984 | 941 | 39 | 758 | 1,003 | 2,170 | 14,038 | 2,097 | 4,341 |
| Octubre | 33,472 | 922 | 994 | 1,493 | 2,736 | 2,087 | 1,341 | 56 | 596 | 275 | 1,141 | 975 | 101 | 914 | 1,120 | 2,209 | 14,561 | 1,951 | 3,242 |
| Noviembre | 30,253 | 699 | 675 | 1,226 | 2,941 | 1,807 | 1,051 | 90 | 492 | 227 | 1,232 | 641 | 46 | 838 | 993 | 2,252 | 12,944 | 2,099 | 3,100 |
| Diciembre | 30,131 | 593 | 852 | 1,289 | 2,653 | 1,955 | 1,073 | 161 | 578 | 245 | 1,193 | 773 | 50 | 1,030 | 872 | 2,044 | 12,555 | 2,215 | 3,385 |

Fuente: Sección de Dietética.

**cuadro 27: PACIENTES ATENDIDOS, ACTIVIDADES REALIZADAS Y PROBLEMAS ENCONTRADOS,
POR EL SERVICIO DE TRABAJO SOCIAL DEL HOSPITAL DEL NIÑO: AÑO 2015**

| Mes | Pacientes atendidos | | | Actividades Realizadas | | | | | | | | | | Problemas encontrados | | | |
|--------------|---------------------|----------------|------------------|------------------------|----------------|------------------|-----------|------------|------------|----------|-----------|-----------|-----------------|-----------------------|-------------------|---------------------|-----------|
| | Total | Hospitalizados | Consulta Externa | Total | Hospitalizados | Consulta Externa | Comunidad | Total | Seminarios | Charlas | Otros | Reuniones | | Total | Falta de Recursos | Tramites de salidas | Desempleo |
| | | | | | | | | | | | | Bioética | Administrativas | | | | |
| TOTAL | 5,815 | 3,773 | 2,042 | 7,311 | 4,920 | 2,377 | 14 | 119 | 6 | 7 | 87 | 19 | - | 4,318 | 3,242 | 1,051 | 25 |
| Enero | 548 | 354 | 194 | 693 | 468 | 223 | 2 | 7 | - | - | 7 | - | - | 343 | 300 | 40 | 3 |
| Febrero | 461 | 310 | 151 | 555 | 392 | 163 | - | 9 | - | - | 7 | 2 | - | 295 | 198 | 97 | - |
| Marzo | 347 | 238 | 109 | 447 | 313 | 134 | - | 10 | - | - | 7 | 3 | - | 144 | 115 | 25 | 4 |
| Abril | 530 | 360 | 170 | 664 | 462 | 198 | 4 | 5 | - | - | 3 | 2 | - | 426 | 359 | 65 | 2 |
| Mayo | 548 | 360 | 188 | 578 | 387 | 191 | - | 14 | 5 | - | 8 | 1 | - | 412 | 361 | 50 | 1 |
| Junio | 592 | 402 | 190 | 735 | 515 | 218 | 2 | 17 | 1 | 1 | 14 | 1 | - | 395 | 340 | 52 | 3 |
| Julio | 514 | 317 | 197 | 657 | 424 | 232 | 1 | 13 | - | 1 | 10 | 2 | - | 365 | 238 | 125 | 2 |
| Agosto | 481 | 255 | 226 | 602 | 341 | 260 | 1 | 11 | - | 1 | 8 | 2 | - | 325 | 214 | 110 | 1 |
| Septiembre | 470 | 285 | 185 | 634 | 406 | 228 | - | 9 | - | 2 | 5 | 2 | - | 412 | 305 | 105 | 2 |
| Octubre | 504 | 358 | 146 | 662 | 477 | 185 | - | 12 | - | 2 | 8 | 2 | - | 475 | 337 | 136 | 2 |
| Noviembre | 356 | 204 | 152 | 478 | 289 | 187 | 2 | 4 | - | - | 4 | - | - | 294 | 155 | 136 | 3 |
| Diciembre | 464 | 330 | 134 | 606 | 446 | 158 | 2 | 8 | - | - | 6 | 2 | - | 432 | 320 | 110 | 2 |

Fuente: Servicio de Trabajo Social

cuadro 28: NÚMERO DE MEDICAMENTOS DESPACHADOS POR EL SERVICIO DE FARMACIA DEL HOSPITAL DEL NIÑO POR DESTINO, SEGUN MES: AÑO 2015

| MESES | DESTINO | | |
|-------------------|---------------|------------------|-----------------|
| | Total | Consulta Externa | Hospitalización |
| TOTAL | 69,539 | 2,233 | 67,306 |
| Porcentaje | 100.0 | 3.2 | 96.8 |
| Enero | 5,828 | 126 | 5,702 |
| Febrero | 5,144 | 72 | 5,072 |
| Marzo | 5,933 | 141 | 5,792 |
| Abril | 6,054 | 91 | 5,963 |
| Mayo | 5,832 | 114 | 5,718 |
| Junio | 6,747 | 147 | 6,600 |
| Julio | 7,531 | 124 | 7,407 |
| Agosto | 7,196 | 863 | 6,333 |
| Septiembre | 7,846 | 110 | 7,736 |
| Octubre | 3,918 | 155 | 3,763 |
| Noviembre | 3,534 | 119 | 3,415 |
| Diciembre. | 3,976 | 171 | 3,805 |

Fuente: Servicio de Farmacia

cuadro 29: PROCEDIMIENTOS QUIRÚRGICOS REALIZADOS EN EL HOSPITAL DEL NIÑO SEGÚN TIPO, SEXO, GRUPOS DE EDAD Y DESTINO: AÑO 2015

| Detalle | Número | Porcentaje |
|---------------------------------------|--------------|--------------|
| A. Operaciones realizadas..... | 5,495 | 100.0 |
| Electivas..... | 4,079 | 74.2 |
| Urgencias..... | 1,416 | 25.8 |
| B. Sexo..... | 5,495 | 100.0 |
| Masculino..... | 3,097 | 56.4 |
| Femenino..... | 2,398 | 43.6 |
| C. Edad..... | 5,495 | 100.0 |
| Menos de un mes..... | 256 | 4.7 |
| 1- 11 meses..... | 613 | 11.2 |
| 1- 4 años..... | 1,961 | 35.7 |
| 5- 9 años..... | 1,431 | 26.0 |
| 10- 14 años..... | 1,116 | 20.3 |
| 15 y más..... | 118 | 2.1 |
| D. Tipo de paciente..... | 5,495 | 100.0 |
| No asegurado..... | 5,494 | 99.9 |
| Asegurado..... | 1 | 0.1 |
| E. Destino del paciente..... | 5,495 | 100.0 |
| Hospitalizados..... | 3,228 | 58.7 |
| Ambulatorios..... | 2,267 | 41.3 |

Fuente: Departamento de Cirugía.

**cuadro 30: NÚMERO DE PROCEDIMIENTOS QUIRÚRGICOS REALIZADOS EN EL HOSPITAL DEL NIÑO
POR TIPO DE PROCEDIMIENTO, SEGÚN ESPECIALIDAD: AÑO 2015**

| Especialidad | Tipo de Procedimientos | | | |
|--------------------------------|------------------------|--------------|--------------|--------------|
| | Total | Porcentaje | Electivas | Urgencias |
| TOTAL..... | 5,495 | 100.0 | 4,079 | 1,416 |
| Cardiología | 1 | - | 1 | - |
| Cirugía Cardiovascular..... | 71 | 1.3 | 63 | 8 |
| Cirugía..... | 1,363 | 24.8 | 611 | 752 |
| Cirugía Plástica | 68 | 1.2 | 46 | 22 |
| Máxilo Facial.Cirugía | 107 | 1.9 | 76 | 31 |
| Gastroenterología..... | 17 | 0.3 | 14 | 3 |
| Ginecología..... | 87 | 1.6 | 67 | 20 |
| Nefrología..... | 6 | 0.1 | 6 | - |
| Neumología..... | 23 | 0.4 | 21 | 2 |
| Neurocirugía..... | 227 | 4.1 | 140 | 87 |
| Oftalmología..... | 339 | 6.2 | 305 | 34 |
| Ortopedia..... | 636 | 11.6 | 458 | 178 |
| Odontología..... | - | - | - | - |
| Otorrinolaringología..... | 751 | 13.7 | 517 | 234 |
| Urología..... | 197 | 3.6 | 173 | 24 |
| Hematología (Médula Osea)..... | 2 | 0.1 | 2 | - |
| Imagenología..... | 1,600 | 29.1 | 1,579 | 21 |

Nota: En la Unidad de Quemados se realizaron 3,089 curaciones.

Fuente: Departamento de Cirugía.

**CIRUGÍAS REALIZADAS EN EL HOSPITAL DEL NIÑO. SEGÚN DESTINO.
AÑOS: 2014-2015. (GRÁFICA No. 13)**

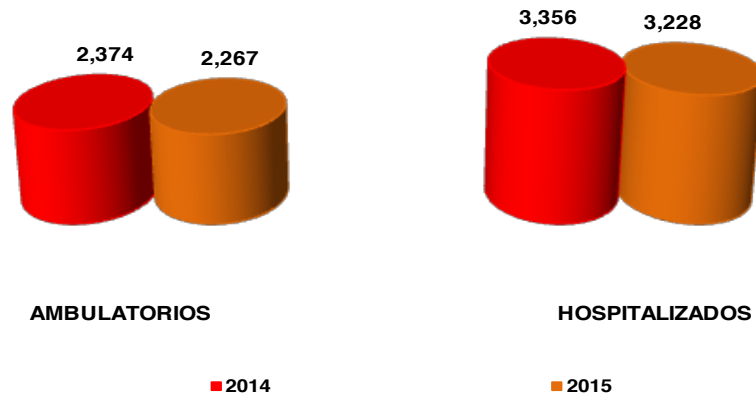

**CIRUGÍAS EN EL HOSPITAL DEL NIÑO POR TIPO.
AÑOS: 2014-2015 (GRAFICA N°.14)**

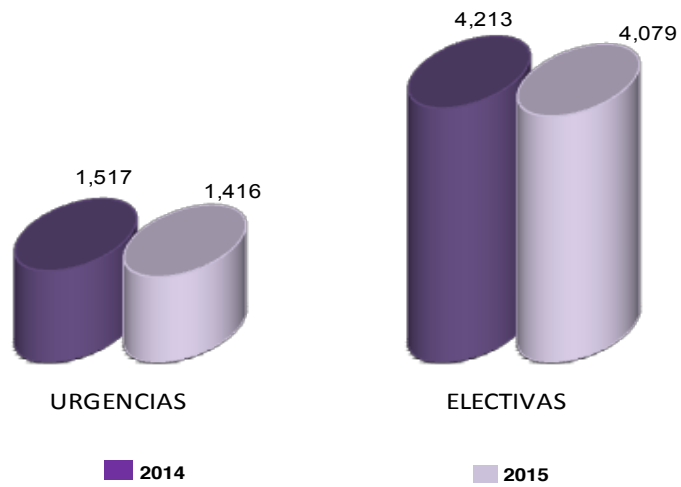

Fuente: Protocolo de Anestesia

cuadro 31. NUMERO Y PORCENTAJE DE PROCEDIMIENTOS QUIRURGICOS PROGRAMADOS , REALIZADOS Y , OMITIDOS EN EL SALON DE OPERACIONES DELHOSPITAL DEL NIÑO, SEGÚN ESPECIALIDAD: AÑO 2015

| Especialidades | Total | Porcentaje | Realizados | Omitidos |
|--------------------------------|--------------|-------------------|-------------------|-----------------|
| TOTAL. | 5,495 | 80.9 | 4,079 | 959 |
| Cirugía Cardiovascular..... | 104 | 60.5 | 63 | 41 |
| Cirugía..... | 748 | 81.7 | 611 | 137 |
| Cirugía Plástica | 57 | 80.7 | 46 | 11 |
| Máxilo Facial.Cirugía | 96 | 79.2 | 76 | 20 |
| Gastroenterología..... | 16 | 87.5 | 14 | 2 |
| Ginecología..... | 73 | 91.8 | 67 | 6 |
| Nefrología..... | 7 | 85.7 | 6 | 1 |
| Neumología..... | 22 | 95.4 | 21 | 1 |
| Neurocirugía..... | 202 | 69.3 | 140 | 62 |
| Oftalmología..... | 355 | 85.9 | 305 | 50 |
| Ortopedia..... | 581 | 78.8 | 458 | 123 |
| Cardiología..... | 1 | 100.0 | 1 | - |
| Otorrinolaringología..... | 615 | 84.0 | 517 | 98 |
| Urología..... | 225 | 76.8 | 173 | 52 |
| Hematología (Médula Osea)..... | 2 | 100.0 | 2 | - |
| Extra Muro..... | 1,934 | 81.6 | 1,579 | 355 |

Fuente: Programa de Cirugía

**Cuadro 32. NÚMERO DE PACIENTES FACTURADOS COMO BENEFICIARIOS DE LA CAJA DE SEGURO SOCIAL
ATENDIDOS EN EL HOSPITAL DEL NIÑO, POR TIPO DE SERVICIO:
AÑOS 2,011 A 2,014 y 2,015 SEGÚN MES.**

| AÑO Y MES | TIPO DE SERVICIO | | | | |
|-------------|------------------|------------------------|---------------------------|-----------------|------------------------------|
| | TOTAL | Urgencia Pediátrica | Consulta Especializada | Hospitalización | |
| | | | | Egresos | Días de estancia Estancia |
| 2,011 | 25,408 | 25,408 | - | 2,843 | 14,642 |
| 2,012 | 26,049 | 26,049 | - | 2,890 | 14,335 |
| 2,013 | 21,649 | 21,649 | - | 2,797 | 15,065 |
| 2,014 | 23,173 | 23,170 | 3 | 2,631 | 16,361 |
| 2015 | 23,076 | 23,075 | 1 | 2,511 | 13,376 |
| Enero | 1,551 | 1,551 | - | 182 | 1,169 |
| Febrero | 1,339 | 1,339 | - | 185 | 850 |
| Marzo | 1,788 | 1,788 | - | 153 | 923 |
| Abril | 1,562 | 1,562 | - | 193 | 1,141 |
| Mayo | 1,795 | 1,795 | - | 255 | 1,076 |
| Junio | 2,082 | 2,082 | - | 255 | 1,248 |
| Julio | 2,294 | 2,294 | - | 266 | 1,257 |
| Agosto | 2,386 | 2,386 | - | 364 | 1,222 |
| Septiembre | 2,277 | 2,277 | - | 171 | 1,197 |
| Octubre | 2,274 | 2,274 | - | 165 | 1,090 |
| Noviembre | 1,981 | 1,981 | - | 172 | 1,138 |
| Diciembre | 1,746 | 1,746 | 1 | 150 | 1,065 |

Fuente: Sección de Contabilidad

**cuadro 33. TOTAL DE INMUNIZACIONES APLICADAS EN EL HOSPITAL DEL NIÑO
POR GRUPOS DE EDAD, SEGÚN TIPO: AÑO 2015**

| Tipo | Total | Recién Nacido | 1-11 meses | 1-5 años | 6-9 años | 10-14 años | 15 Y Más |
|----------------------------|---------------|---------------|------------|------------|------------|------------|--------------|
| Total..... | 28,996 | 26,123 | 641 | 376 | 206 | 272 | 1,378 |
| B.C.G. | 13,244 | 13,115 | 129 | - | - | - | - |
| Antipolio inyectable | 2 | - | 1 | 1 | - | - | - |
| Antipolio oral | 40 | - | 3 | 36 | 1 | - | - |
| D.P.T..... | - | - | - | - | - | - | - |
| Tdap..... | 502 | - | - | 33 | 143 | 129 | 197 |
| Prevenar..... | 338 | - | 139 | 36 | 4 | 7 | 152 |
| Rotavirus..... | 88 | - | 88 | - | - | - | - |
| T.D. Adultos..... | 40 | - | 1 | 14 | 12 | 13 | - |
| Sarampión y Rubéola (M.R). | 21 | - | - | - | - | - | 21 |
| Hepatitis B..... | 13,022 | 13,003 | - | - | - | - | 19 |
| S.P.R. O M.M.R. | 67 | - | - | 54 | 7 | 6 | - |
| Pentavalente..... | 15 | 5 | 10 | - | - | - | - |
| Tetraivalente..... | 27 | - | - | 26 | 1 | - | - |
| P.P.D..... | 131 | - | 16 | 51 | 17 | 35 | 12 |
| Pneumo23..... | 7 | - | - | 3 | 1 | 1 | 2 |
| Influenza estacional | 1,122 | - | 32 | 44 | 16 | 58 | 972 |
| Hexa..... | 192 | - | 182 | 10 | - | - | - |
| Hepatitis A..... | 63 | - | - | 48 | 1 | 13 | 1 |
| Varicela..... | 50 | - | 30 | 9 | 3 | 8 | - |
| Antirrabica..... | - | - | - | - | - | - | - |
| Infannix..... | 24 | - | 10 | 11 | - | 1 | 2 |
| Papiloma Virus..... | 1 | - | - | - | - | 1 | - |
| T.D.A.P. Acelular..... | - | - | - | - | - | - | - |

Fuente: Sección de Epidemiología

Cuadro 34. DONANTES, TIPOS DE EXAMENES, COMPONENTES PREPARADOS Y DESPACHADOS EN LA UNIDAD DE MEDICINA TRANSFUNCIONAL, DEL HOSPITAL DEL NIÑO: AÑO 2015

| Meses | Actividades Realizadas | | | | | | | | | | | | | | | | | |
|--------------|------------------------|--------------|--------------|------------|------------------|--------------|--------------|--------------|---------------|------------------|--------------|--------------|--------------|--------------|---------------|--------------|------------------------|-------------------------------|
| | Donantes Atendidos | | | Voluntario | Tipo de Exámenes | | | | | | | | | | | otros | Componentes Preparados | Componentes despachados salas |
| | Total | aceptados | Rechazados | | Total | HEPATITIS B | | H.C.V. | Tipajes | Pruebas Cruzadas | HIV | Chagas | Sifilis | htlv 1/11 | | | | |
| | | | | | | HB Core | HBs Ag | | | | | | | | | | | |
| Total | 7,036 | 3,229 | 3,807 | 455 | 8,748 | 4,421 | 4,327 | 4,330 | 23,143 | 8,766 | 4,437 | 4,223 | 4,298 | 4,557 | 52,457 | 6,552 | 7,988 | |
| Enero | 572 | 299 | 273 | 14 | 580 | 289 | 291 | 289 | 1,926 | 743 | 402 | 318 | 393 | 412 | 4,839 | 547 | 629 | |
| Febrero | 464 | 223 | 241 | 26 | 633 | 318 | 315 | 318 | 1,533 | 632 | 314 | 296 | 295 | 312 | 3,636 | 403 | 612 | |
| Marzo | 670 | 316 | 354 | 41 | 813 | 409 | 404 | 409 | 2,047 | 758 | 409 | 432 | 403 | 433 | 4,786 | 607 | 690 | |
| Abril | 544 | 260 | 284 | 44 | 739 | 373 | 366 | 351 | 1,815 | 677 | 350 | 373 | 356 | 372 | 4,191 | 561 | 696 | |
| Mayo | 464 | 199 | 265 | 21 | 530 | 277 | 253 | 268 | 1,712 | 647 | 255 | 245 | 243 | 263 | 3,194 | 461 | 628 | |
| Junio | 669 | 298 | 371 | 50 | 889 | 453 | 436 | 436 | 1,905 | 700 | 436 | 413 | 413 | 475 | 4,910 | 647 | 558 | |
| Julio | 667 | 306 | 361 | 60 | 889 | 448 | 441 | 436 | 2,236 | 826 | 449 | 424 | 421 | 444 | 5,040 | 579 | 690 | |
| Agosto | 607 | 278 | 329 | 45 | 773 | 390 | 383 | 382 | 2,047 | 790 | 382 | 372 | 371 | 382 | 4,555 | 541 | 747 | |
| Septiembre | 639 | 304 | 335 | 68 | 796 | 403 | 393 | 396 | 2,210 | 835 | 396 | 374 | 374 | 393 | 4,673 | 652 | 852 | |
| Octubre | 757 | 292 | 465 | 52 | 794 | 398 | 396 | 393 | 1,996 | 711 | 398 | 382 | 400 | 417 | 4,746 | 620 | 643 | |
| Noviembre | 440 | 198 | 242 | 25 | 562 | 287 | 275 | 279 | 1,672 | 670 | 275 | 265 | 265 | 277 | 3,413 | 440 | 547 | |
| Diciembre | 543 | 256 | 287 | 9 | 750 | 376 | 374 | 373 | 2,044 | 777 | 371 | 359 | 364 | 377 | 4,474 | 494 | 696 | |

Fuente: Unidad de Medicina Transfuncional.

Cuadro 35. NEONATOS TAMIZADOS, CASOS POSITIVOS POR PATOLOGÍAS, HEMOGLOBINA NORMAL Y ALTERADAS EN EL SERVICIO DE GENÉTICA DEL HOSPITAL DEL NIÑO POR MES: AÑO 2015

| Mes | Neonatos Tamizados | Casos Positivos | Casos Positivos por Patologías | | | | | | Hemoglobina Normal | Hemoglobinas Alteradas | | | | |
|--------------|--------------------|-----------------|--------------------------------|----------|----------|----------|----------|--------------|--------------------|------------------------|------------|----------|-----------|-----------|
| | | | G6PDH | TSH | GAL | PKU | 17-O H | HB | FA | FAS | FAC | Fbta1 | FS | FSC |
| TOTAL | 35,616 | 2,199 | 318 | 6 | - | 1 | 1 | 1,870 | 30,621 | 1,547 | 289 | - | 21 | 16 |
| Enero | 3,017 | 199 | 59 | 2 | - | 1 | 1 | 136 | 2,996 | 117 | 19 | - | - | - |
| Febrero | 2,611 | 161 | 44 | 1 | - | - | - | 116 | 2,082 | 96 | 15 | - | 3 | 2 |
| Marzo | 3,034 | 232 | 40 | - | - | - | - | 192 | 2,649 | 157 | 29 | - | 4 | 2 |
| Abril | 2,697 | 198 | 38 | - | - | - | - | 160 | 2,387 | 130 | 24 | - | 4 | 2 |
| Mayo | 2,807 | 159 | 14 | - | - | - | - | 145 | 2,664 | 115 | 25 | - | 3 | 2 |
| Junio | 2,950 | 199 | 34 | - | - | - | - | 165 | 2,649 | 140 | 23 | - | 2 | - |
| Julio | 3,050 | 163 | 31 | - | - | - | - | 132 | 2,443 | 112 | 20 | - | - | - |
| Agosto | 3,079 | 185 | 5 | 2 | - | - | - | 175 | 2,288 | 141 | 34 | - | - | 3 |
| Septiembre | 3,228 | 149 | 7 | 1 | - | - | - | 141 | 2,623 | 115 | 25 | - | - | 1 |
| Octubre | 3,000 | 210 | 9 | - | - | - | - | 201 | 3,085 | 167 | 28 | - | 3 | 3 |
| Noviembre | 3,058 | 126 | 30 | - | - | - | - | 96 | 1,258 | 80 | 16 | - | - | - |
| Diciembre | 3,085 | 218 | 7 | - | - | - | - | 211 | 3497 | 177 | 31 | - | 2 | 1 |

Fuente: Informe de Tamizaje Neonatal

G6PD Deficiente de glucosa 6 fosfato
TSH Hipotiroidismo congénito
Gal Prueba de Galactosa
PKU Prueba de Feilcetonuria
17-OH Prueba de Hiperplasia suprarrenal
HB Prueba de Hemoglobinopatía

Cuadro 36. MORBILIDAD Y MORTALIDAD EN EL SERVICIO DE HOSPITALIZACIÓN, DEL HOSPITAL DEL NIÑO POR GRUPOS DE EDAD, SEGÚN CLASIFICACIÓN DEL DIAGNÓSTICO. AÑO: 2015

| Corregimiento y Clasificación ^{1/} | Morbilidad | | | | | | | Mortalidad | | | | | | |
|--|---------------|------------|------------------|--------------|--------------|--------------|--------------|------------|------------|------------------|------------|-----------|-----------|------------|
| | Total | | Grupos de edades | | | | | Total | | Grupos de edades | | | | |
| | Número | Porcentaje | 0-30 días | 1-11 meses | 1-4 años | 5-9 años | 10-14 años | Número | Porcentaje | 0-30 días | 1-11 meses | 1-4 años | 5-9 años | 10-14 años |
| Total..... | 14,343 | 100 | 2,724 | 3,499 | 4,455 | 1,961 | 1,704 | 403 | 100 | 238 | 59 | 57 | 20 | 29 |
| Ciertas enfermedades infecciosas y parasitarias..... | 1,327 | 9 | 90 | 396 | 607 | 161 | 73 | 29 | 7 | 1 | 9 | 13 | 1 | 5 |
| Tumores (neoplasias)..... | 594 | 4 | 5 | 42 | 217 | 147 | 183 | 21 | 5 | - | 1 | 10 | 4 | 6 |
| Enfermedades de la sangre y de los órganos hematopoyéticos, y ciertos trastornos que afectan el mecanismo de la inmunidad..... | 245 | 2 | 3 | 25 | 97 | 74 | 46 | 4 | 1 | - | - | 2 | 2 | - |
| Enfermedades endocrinas, nutricionales y metabólicas..... | 174 | 1 | 2 | 37 | 75 | 25 | 35 | 8 | 2 | 2 | 1 | 4 | - | 1 |
| Trastornos mentales y del comportamiento..... | 28 | 0 | 1 | 2 | 2 | 3 | 20 | - | - | - | - | - | - | - |
| Enfermedades del sistema nervioso..... | 304 | 2 | 26 | 70 | 69 | 79 | 60 | 13 | 3 | 1 | 2 | 5 | 2 | 3 |
| Enfermedades del ojo y sus anexos..... | 86 | 1 | 8 | 11 | 25 | 27 | 15 | - | - | - | - | - | - | - |
| Enfermedades del oído y de la apófisis mastoides..... | 117 | 1 | - | 24 | 59 | 17 | 17 | - | - | - | - | - | - | - |
| Enfermedades del sistema circulatorio..... | 202 | 1 | 3 | 36 | 61 | 50 | 52 | 9 | 2 | - | 3 | 3 | - | 3 |
| Enfermedades del sistema respiratorio..... | 4,140 | 29 | 156 | 2,160 | 1,503 | 222 | 99 | 14 | 3 | - | 7 | 3 | 2 | 2 |
| Enfermedades del sistema digestivo..... | 952 | 7 | 12 | 117 | 169 | 287 | 367 | 9 | 2 | - | 2 | 3 | 2 | 2 |
| Enfermedades de la piel y del tejido subcutáneo..... | 445 | 3 | 8 | 86 | 194 | 84 | 73 | - | - | - | - | - | - | - |
| Enfermedades del sistema osteomuscular y del tejido conjuntivo..... | 248 | 2 | 2 | 10 | 86 | 64 | 86 | 2 | 0 | - | - | - | - | 2 |
| Enfermedades del sistema genitourinario..... | 432 | 3 | 17 | 90 | 92 | 104 | 129 | 1 | 0 | - | - | 1 | - | - |
| Embarazo, parto y puerperio..... | - | - | - | - | - | - | - | - | - | - | - | - | - | - |
| Ciertas afecciones originadas en el período perinatal..... | 2,249 | 16 | 2,183 | 51 | 10 | 1 | 4 | 193 | 48 | 187 | 5 | 1 | - | - |
| Malformaciones congénitas, deformidades y anomalías cromosómicas..... | 621 | 4 | 154 | 114 | 198 | 82 | 73 | 82 | 20 | 46 | 26 | 7 | 1 | 2 |
| Síntomas, signos y hallazgos anormales clínicos y de laboratorio no clasificados en otra parte..... | 248 | 2 | 10 | 53 | 93 | 40 | 52 | 1 | 0 | 1 | - | - | - | - |
| Traumatismos, envenenamientos y algunas otras consecuencias de causas externas..... | 1,848 | 13 | 11 | 164 | 885 | 483 | 305 | 17 | 4 | - | 3 | 5 | 6 | 3 |
| Causas externas de morbilidad y de mortalidad..... | - | - | - | - | - | - | - | - | - | - | - | - | - | - |
| Factores que influyen en el estado de salud y contacto con los servicios de salud..... | 83 | 1 | 33 | 11 | 13 | 11 | 15 | - | - | - | - | - | - | - |

Fuente: Egresos Hospitalarios

Cuadro 37. MORBILIDAD Y MORTALIDAD EN EL SERVICIO DE HOSPITALIZACIÓN, POR ORDEN DE DIAGNÓSTICO, SEGÚN CLASIFICACIÓN DE LA C.I.E 10. AÑO: 2015

| Clasificación ^{1/} | Total | Morbilidad | | | | Total | Mortalidad | | | |
|--|---------------|----------------|--------------|--------------|--------------|--------------|----------------|------------|------------|-------------|
| | | Princi- pal | II | III | IV y más | | Princi- pal | II | III | IV y más |
| Total..... | 27,134 | 14,343 | 7,881 | 3,475 | 1,435 | 1,355 | 403 | 373 | 333 | 246 |
| Ciertas enfermedades infecciosas y parasitarias..... | 2,308 | 1,327 | 642 | 231 | 108 | 106 | 29 | 30 | 26 | 21 |
| Tumores (neoplasias)..... | 682 | 594 | 45 | 37 | 6 | 30 | 21 | 2 | 7 | - |
| Enfermedades de la sangre y de los órganos hematopoyéticos, y ciertos trastornos que afectan el mecanismo de la inmunidad..... | 645 | 245 | 213 | 129 | 58 | 12 | 4 | 2 | 1 | 5 |
| Enfermedades endocrinas, nutricionales y metabólicas..... | 958 | 174 | 513 | 196 | 75 | 26 | 8 | 4 | 8 | 6 |
| Trastornos mentales y del comportamiento..... | 109 | 28 | 46 | 23 | 12 | - | - | - | - | - |
| Enfermedades del sistema nervioso..... | 602 | 304 | 160 | 100 | 38 | 60 | 13 | 16 | 20 | 11 |
| Enfermedades del ojo y sus anexos..... | 152 | 86 | 34 | 22 | 10 | - | - | - | - | - |
| Enfermedades del oído y de la apófisis mastoides..... | 251 | 117 | 105 | 23 | 6 | - | - | - | - | - |
| Enfermedades del sistema circulatorio..... | 390 | 202 | 122 | 49 | 17 | 45 | 9 | 16 | 11 | 9 |
| Enfermedades del sistema respiratorio..... | 5,595 | 4,140 | 1,141 | 232 | 82 | 69 | 14 | 23 | 17 | 15 |
| Enfermedades del sistema digestivo..... | 1,177 | 952 | 155 | 54 | 16 | 15 | 9 | 4 | 1 | 1 |
| Enfermedades de la piel y del tejido subcutáneo..... | 865 | 445 | 261 | 107 | 52 | 3 | - | 1 | 2 | - |
| Enfermedades del sistema osteomuscular y del tejido conjuntivo..... | 1,002 | 248 | 646 | 71 | 37 | 32 | 2 | 21 | 3 | 6 |
| Enfermedades del sistema genitourinario..... | 663 | 432 | 112 | 79 | 40 | 6 | 1 | 2 | 1 | 2 |
| Embarazo, parto y puerperio..... | 1 | - | - | 1 | - | - | - | - | - | - |
| Ciertas afecciones originadas en el período perinatal..... | 4,542 | 2,249 | 1,263 | 693 | 337 | 631 | 193 | 177 | 149 | 112 |
| Malformaciones congénitas, deformidades y anomalías cromosómicas..... | 1,325 | 621 | 342 | 248 | 114 | 192 | 82 | 41 | 42 | 27 |
| Síntomas, signos y hallazgos anormales clínicos y de laboratorio, no clasificados en otra parte..... | 553 | 248 | 162 | 110 | 33 | 54 | 1 | 14 | 24 | 15 |
| Traumatismos, envenenamientos y algunas otras consecuencias de causas externas..... | 3,040 | 1,848 | 153 | 735 | 304 | 36 | 17 | 1 | 11 | 7 |
| Causas externas de morbilidad y de mortalidad..... | 1,907 | - | 1,726 | 111 | 70 | 36 | - | 18 | 9 | 9 |
| Factores que influyen en el estado de salud y contacto con los servicios de salud..... | 367 | 83 | 40 | 224 | 20 | 2 | - | 1 | 1 | - |

^{1/} Según clasificación OPS./OMS. (Décima Revisión) en cualquier orden en que se haya registrado el diagnóstico.

^{2/} El diagnóstico principal es el número de egresos.

Fuente: Sección de Registros Médicos y Estadísticas.

**CINCO PRINCIPALES CAUSAS DE MORBILIDAD EN EL SERVICIO DE HOSPITALIZACIÓN.
HOSPITAL DEL NIÑO. AÑO 2015 (GRÁFICA No.15)**

N=14,343

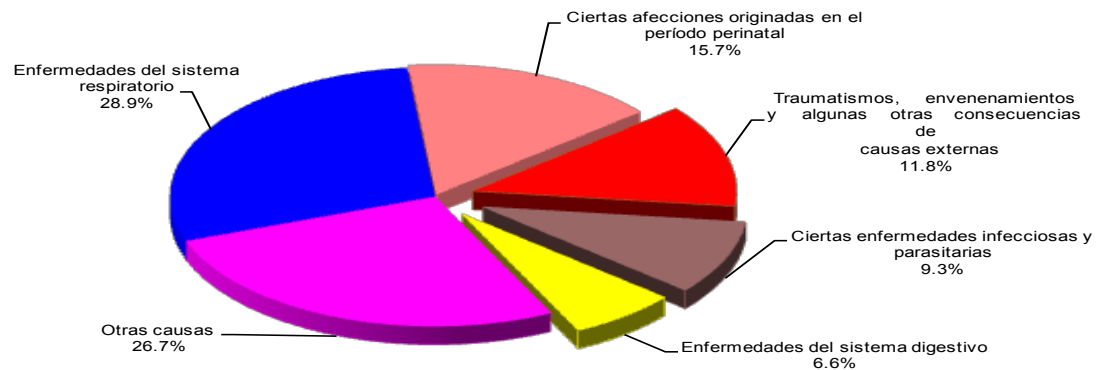

**CINCO PRINCIPALES CAUSAS DE MORTALIDAD EN EL SERVICIO DE HOSPITALIZACIÓN.
HOSPITAL AL NIÑO. AÑO 2015 (GRÁFICA N° 16)**

N= 403

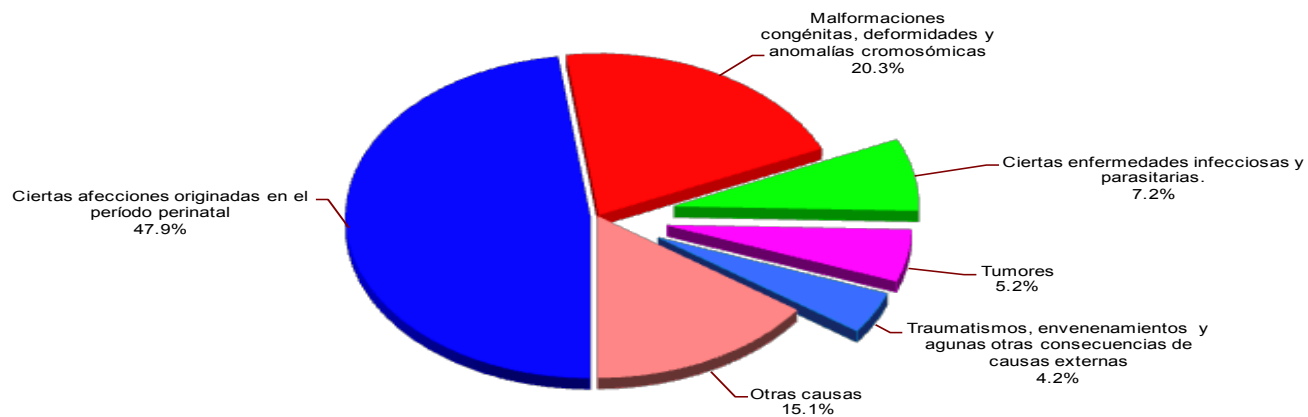

Fuente: Sistema de Egresos

**Cuadro 38. NUMERO DE PACIENTES EGRESADOS POR TIPO, SEGÚN LUGAR DE RESIDENCIA
AÑO 2015**

| Residencia (Sector) | Total | | Tipo de Egresos | |
|---|---------------|---------------|-----------------|-------------|
| | Número | Porcentaje | Altas | Defunciones |
| REPÚBLICA , TOTAL | 14,746 | 100.00 | 14,343 | 403 |
| I. DISTRITO DE PANAMÁ | 6,812 | 46.2 | 6,673 | 139 |
| a) Ciudad de Panamá | 2,900 | 19.7 | 2,848 | 52 |
| San Felipe..... | 42 | 0.3 | 42 | - |
| El Chorrillo..... | 390 | 2.6 | 386 | 4 |
| Santa Ana..... | 316 | 2.1 | 311 | 5 |
| Calidonia..... | 215 | 1.5 | 210 | 5 |
| Curundú..... | 409 | 2.8 | 404 | 5 |
| Bethania..... | 120 | 0.8 | 118 | 2 |
| Bella Vista..... | 71 | 0.5 | 68 | 3 |
| Pueblo Nuevo..... | 80 | 0.5 | 77 | 3 |
| San Francisco..... | 76 | 0.5 | 73 | 3 |
| Parque Lefevre..... | 183 | 1.2 | 179 | 4 |
| Río Abajo..... | 142 | 1.0 | 142 | - |
| Juan Díaz..... | 470 | 3.2 | 460 | 10 |
| Pedregal..... | 386 | 2.6 | 378 | 8 |
| b) Resto del Distrito | 3,221 | 21.84 | 3,147 | 74 |
| Ancón..... | 228 | 1.5 | 225 | 3 |
| Chilibre..... | 576 | 3.9 | 561 | 15 |
| Las Cumbres..... | 275 | 1.9 | 269 | 6 |
| Pacora..... | 591 | 4.0 | 582 | 9 |
| San Martín..... | 21 | 0.1 | 21 | - |
| Tocumen..... | 553 | 3.8 | 541 | 12 |
| Las Mañanitas..... | 348 | 2.4 | 342 | 6 |
| 24 de diciembre..... | 629 | 4.3 | 606 | 23 |
| Alcalde Díaz..... | 412 | 2.8 | 402 | 10 |
| Ernesto Córdoba..... | 279 | 1.9 | 276 | 3 |
| II. DISTRITO DE SAN MIGUELITO | 1,785 | 12.10 | 1,744 | 41 |
| Amelia Denis de Icaza..... | 162 | 1.1 | 160 | 2 |
| Belisario Porras..... | 270 | 1.8 | 265 | 5 |
| José Domingo Espinar..... | 123 | 0.8 | 123 | - |
| Mateo Iturralde..... | 73 | 0.5 | 70 | 3 |
| Victoriano Lorenzo..... | 119 | 0.8 | 115 | 4 |
| Arnulfo Arias..... | 297 | 2.0 | 282 | 15 |
| Belisario Frias..... | 390 | 2.6 | 383 | 7 |
| Omar Torrijos..... | 224 | 1.5 | 222 | 2 |
| Rufina Alfaro..... | 127 | 0.9 | 124 | 3 |
| III. OTRAS PROVINCIAS | 6,149 | 41.70 | 5,926 | 223 |
| Bocas del Toro..... | 33 | 0.2 | 32 | 1 |
| Coclé..... | 367 | 2.5 | 344 | 23 |
| Colón..... | 846 | 5.7 | 804 | 42 |
| Chiriquí..... | 69 | 0.5 | 64 | 5 |
| Darién..... | 310 | 2.1 | 294 | 16 |
| Herrera..... | 83 | 0.6 | 78 | 5 |
| Los Santos..... | 119 | 0.8 | 115 | 4 |
| Panamá (excluye Dtto. De Panamá y San Miguelito)..... | 470 | 3.2 | 455 | 15 |
| Panamá Oeste..... | 3,315 | 22.5 | 3,239 | 76 |
| Veraguas..... | 262 | 1.8 | 242 | 20 |
| Comarca Kuna Yala..... | 116 | 0.8 | 113 | 3 |
| Comarca Emberá..... | 29 | 0.2 | 28 | 1 |
| Comarca Ngobe Bugle..... | 130 | 0.9 | 118 | 12 |

Fuente: Egresos Hospitalarios

Cuadro 39. EGRESOS POR DIARREAS Y PARASITOSIS, POR TIPO Y GRUPOS DE EDAD, SEGÚN SECTOR DE RESIDENCIA. HOSPITAL DEL NIÑO. AÑO: 2015

| Residencia | Morbilidad | | | | | | | Mortalidad | | | | | | |
|---|--------------|--------------|----------------|------------|------------|------------|------------|------------|--------------|----------------|------------|-----------|----------|------------|
| | Total | | Grupos de edad | | | | | Total | | Grupos de edad | | | | |
| | Número | Porcentaje | 0-30 días | 1-11 meses | 1-4 años | 5-9 años | 10-15 años | Número | Porcentaje | 0-30 días | 1-11 meses | 1-4 años | 5-9 años | 10-15 años |
| REPÚBLICA TOTAL..... | 1,246 | 100.0 | 12 | 375 | 691 | 123 | 45 | 16 | 100.0 | 1 | 2 | 11 | 1 | 1 |
| I. DISTRITO DE PANAMÁ..... | 667 | 53.5 | 4 | 213 | 362 | 68 | 20 | 1 | 6.3 | - | - | 1 | - | - |
| a) Ciudad de Panamá | 308 | 24.7 | 2 | 83 | 177 | 34 | 12 | - | - | - | - | - | - | - |
| San Felipe..... | 5 | 0.4 | - | 2 | 1 | 2 | - | - | - | - | - | - | - | - |
| El Chorrillo..... | 40 | 3.2 | - | 10 | 23 | 7 | - | - | - | - | - | - | - | - |
| Santa Ana..... | 37 | 3.0 | - | 13 | 16 | 7 | 1 | - | - | - | - | - | - | - |
| Calidonia..... | 29 | 2.3 | - | 8 | 18 | 3 | - | - | - | - | - | - | - | - |
| Curundú..... | 55 | 4.4 | 1 | 13 | 32 | 7 | 2 | - | - | - | - | - | - | - |
| Bethania..... | 15 | 1.2 | - | 2 | 10 | - | 3 | - | - | - | - | - | - | - |
| Bella Vista..... | 8 | 0.6 | - | - | 8 | - | - | - | - | - | - | - | - | - |
| Pueblo Nuevo..... | 8 | 0.6 | - | 3 | 4 | 1 | - | - | - | - | - | - | - | - |
| San Francisco..... | 7 | 0.6 | - | 4 | 3 | - | - | - | - | - | - | - | - | - |
| Parque Lefevre..... | 22 | 1.8 | 1 | 3 | 16 | 1 | 1 | - | - | - | - | - | - | - |
| Rio Abajo..... | 5 | 0.4 | - | - | 2 | 1 | 2 | - | - | - | - | - | - | - |
| Juan Díaz..... | 40 | 3.2 | - | 10 | 24 | 4 | 2 | - | - | - | - | - | - | - |
| Pedregal..... | 37 | 3.0 | - | 15 | 20 | 1 | 1 | - | - | - | - | - | - | - |
| b) Resto del Distrito | 359 | 29 | 2 | 130 | 185 | 34 | 8 | 1 | 6.3 | - | - | 1 | - | - |
| Ancón..... | 43 | 3.5 | 1 | 18 | 22 | 2 | - | - | - | - | - | - | - | - |
| Chilibre..... | 44 | 3.5 | - | 15 | 25 | 4 | - | 1 | 6.3 | - | - | 1 | - | - |
| Las Cumbres..... | 20 | 1.6 | - | 9 | 7 | 2 | 2 | - | - | - | - | - | - | - |
| Pacora..... | 43 | 3.5 | - | 13 | 26 | 3 | 1 | - | - | - | - | - | - | - |
| San Martín..... | 2 | 0.2 | - | - | 2 | - | - | - | - | - | - | - | - | - |
| Tocumen..... | 51 | 4.1 | 1 | 18 | 25 | 6 | 1 | - | - | - | - | - | - | - |
| Las Mañanitas..... | 27 | 2.2 | - | 5 | 18 | 4 | - | - | - | - | - | - | - | - |
| 24 de Diciembre..... | 67 | 5.4 | - | 35 | 25 | 5 | 2 | - | - | - | - | - | - | - |
| Alcalde Díaz..... | 29 | 2.3 | - | 8 | 16 | 4 | 1 | - | - | - | - | - | - | - |
| Ernesto Córdoba..... | 33 | 2.6 | - | 9 | 19 | 4 | 1 | - | - | - | - | - | - | - |
| II. DISTRITO DE SAN MIGUELITO | 139 | 11.2 | - | 47 | 70 | 15 | 7 | 1 | 6.3 | - | - | 1 | - | - |
| Amelia D. Icaza..... | 11 | 0.9 | - | 6 | 3 | 1 | 1 | - | - | - | - | - | - | - |
| Belisario Porras..... | 21 | 1.7 | - | 5 | 13 | 3 | - | - | - | - | - | - | - | - |
| José D. Espinar..... | 4 | 0.3 | - | 1 | 2 | - | 1 | - | - | - | - | - | - | - |
| Mateo Iturralde..... | 8 | 0.6 | - | 3 | 4 | - | 1 | - | - | - | - | - | - | - |
| Victoriano Lorenzo..... | 5 | 0.4 | - | 1 | 2 | 1 | 1 | - | - | - | - | - | - | - |
| Arnulfo Arias..... | 28 | 2.2 | - | 7 | 15 | 4 | 2 | 1 | 6.3 | - | - | 1 | - | - |
| Belisario Frias..... | 31 | 2.5 | - | 12 | 15 | 3 | 1 | - | - | - | - | - | - | - |
| Omar Torrijos..... | 22 | 1.8 | - | 5 | 14 | 3 | - | - | - | - | - | - | - | - |
| Rufina Alfaro..... | 9 | 0.7 | - | 7 | 2 | - | - | - | - | - | - | - | - | - |
| III. Resto de la República | 440 | 35.3 | 8 | 115 | 259 | 40 | 18 | 14 | 87.4 | 1 | 2 | 9 | 1 | 1 |
| Bocas del Toro..... | 3 | 0.2 | 1 | - | 2 | - | - | - | - | - | - | - | - | - |
| Coclé..... | 6 | 0.5 | - | 2 | 3 | - | 1 | 1 | 6.3 | - | - | 1 | - | - |
| Colón..... | 42 | 3.4 | - | 13 | 24 | 5 | - | 3 | 18.8 | - | - | 2 | - | 1 |
| Chiriquí..... | 5 | 0.4 | - | 2 | 3 | - | - | - | - | - | - | - | - | - |
| Darién..... | 25 | 2.0 | 2 | 8 | 11 | 2 | 2 | - | - | - | - | - | - | - |
| Herrera..... | 2 | 0.2 | - | - | 2 | - | - | - | - | - | - | - | - | - |
| Los Santos..... | 3 | 0.2 | - | - | 2 | - | 1 | - | - | - | - | - | - | - |
| Panamá (Excluye Dto. de Panamá y San Miguelito) | 31 | 2.5 | 2 | 10 | 17 | 1 | 1 | 1 | 6.3 | - | - | 1 | - | - |
| Panamá Oeste | 287 | - | 3 | 69 | 174 | 30 | 11 | 5 | 31.3 | 1 | - | 3 | 1 | - |
| Veraguas..... | 9 | 0.7 | - | 2 | 5 | 1 | 1 | 1 | 6.3 | - | 1 | - | - | - |
| Comarca Kuna Yala..... | 10 | 0.8 | - | 2 | 7 | - | 1 | - | - | - | - | - | - | - |
| Comarca Emberá..... | 3 | 0.2 | - | 3 | - | - | - | - | - | - | - | - | - | - |
| Comarca Ngobe Bugle..... | 14 | 1.1 | - | 4 | 9 | 1 | - | 3 | 18.8 | - | 1 | 2 | - | - |

Nota: Tomado en cualquier orden que el médico haya registrado el diagnóstico.

Fuente: Egresos Hospitalarios

**Cuadro 40. MORBILIDAD Y MORTALIDAD POR DESNUTRICIÓN SEGÚN GRUPOS DE EDAD,
Y SECTOR DE RESIDENCIA. HOSPITAL DEL NIÑO. AÑO: 2015**

| Residencia | Morbilidad | | | | | | | Mortalidad | | | | | | |
|--|------------|-------------|----------------|------------|-----------|----------|------------|------------|--------------|----------------|------------|----------|----------|------------|
| | Total | | Grupos de edad | | | | | Total | | Grupos de edad | | | | |
| | Número | Porcentaje | 0-30 días | 1-11 meses | 1-4 años | 5-9 años | 10-15 años | Número | Porcentaje | 0-30 días | 1-11 meses | 1-4 años | 5-9 años | 10-15 años |
| REPÚBLICA TOTAL..... | 94 | 100 | 3 | 34 | 49 | 5 | 3 | 10 | 100.0 | - | 1 | 8 | - | 1 |
| I. DISTRITO DE PANAMÁ..... | 30 | 31.9 | 1 | 15 | 10 | 2 | 2 | - | - | - | - | - | - | - |
| a) Ciudad de Panamá | 8 | 8.5 | 1 | 5 | 2 | - | - | - | - | - | - | - | - | - |
| San Felipe..... | - | - | - | - | - | - | - | - | - | - | - | - | - | - |
| El Chorrillo..... | - | - | - | - | - | - | - | - | - | - | - | - | - | - |
| Santa Ana..... | - | - | - | - | - | - | - | - | - | - | - | - | - | - |
| Calidonia..... | - | - | - | - | - | - | - | - | - | - | - | - | - | - |
| Curundú..... | 1 | 1.1 | - | - | 1 | - | - | - | - | - | - | - | - | - |
| Bethania..... | - | - | - | - | - | - | - | - | - | - | - | - | - | - |
| Bella Vista..... | - | - | - | - | - | - | - | - | - | - | - | - | - | - |
| Pueblo Nuevo..... | - | - | - | - | - | - | - | - | - | - | - | - | - | - |
| San Francisco..... | - | - | - | - | - | - | - | - | - | - | - | - | - | - |
| Parque Lefevre..... | 1 | 1.1 | - | 1 | - | - | - | - | - | - | - | - | - | - |
| Río Abajo..... | - | - | - | - | - | - | - | - | - | - | - | - | - | - |
| Juan Díaz..... | 2 | 2.1 | 1 | 1 | - | - | - | - | - | - | - | - | - | - |
| Pedregal..... | 4 | 4.3 | - | 3 | 1 | - | - | - | - | - | - | - | - | - |
| b) Resto del Distrito | 22 | 23.4 | - | 10 | 8 | 2 | 2 | - | - | - | - | - | - | - |
| Ancón..... | 6 | - | - | 5 | 1 | - | - | - | - | - | - | - | - | - |
| Chilibre..... | 3 | 3.2 | - | - | 2 | 1 | - | - | - | - | - | - | - | - |
| Las Cumbres..... | - | - | - | - | - | - | - | - | - | - | - | - | - | - |
| Pacora..... | 4 | 4.3 | - | 3 | 1 | - | - | - | - | - | - | - | - | - |
| San Martín..... | - | - | - | - | - | - | - | - | - | - | - | - | - | - |
| Tocumen..... | 3 | 3.2 | - | - | 1 | 1 | 1 | - | - | - | - | - | - | - |
| Las Mañanitas..... | 1 | 1.1 | - | - | 1 | - | - | - | - | - | - | - | - | - |
| 24 de Diciembre..... | 1 | 1.1 | - | - | 1 | - | - | - | - | - | - | - | - | - |
| Alcalde Díaz..... | 4 | 4.3 | - | 2 | 1 | - | 1 | - | - | - | - | - | - | - |
| Ernesto Córdoba..... | - | - | - | - | - | - | - | - | - | - | - | - | - | - |
| II. DISTRITO DE SAN MIGUELITO.... | 5 | 5.3 | - | 2 | 2 | 1 | - | 1 | 10.0 | - | - | 1 | - | - |
| Amelia D. Icaza..... | - | - | - | - | - | - | - | - | - | - | - | - | - | - |
| Belisario Porras..... | 1 | 1.1 | - | 1 | - | - | - | - | - | - | - | - | - | - |
| José D. Espinar..... | - | - | - | - | - | - | - | - | - | - | - | - | - | - |
| Mateo Iturralde..... | - | - | - | - | - | - | - | - | - | - | - | - | - | - |
| Victoriano Lorenzo..... | - | - | - | - | - | - | - | - | - | - | - | - | - | - |
| Arnulfo Arias..... | 2 | 2.1 | - | 2 | - | - | - | - | - | - | - | - | - | - |
| Belisario Frías..... | 2 | 2.1 | - | - | 1 | 1 | - | 1 | 10.0 | - | - | 1 | - | - |
| Omar Torrijos..... | - | - | - | - | - | - | - | - | - | - | - | - | - | - |
| Rufina Alfaro..... | - | - | - | - | - | - | - | - | - | - | - | - | - | - |
| III. Resto de la República | 59 | 62.8 | 2 | 17 | 37 | 2 | 1 | 9 | 90.0 | - | 1 | 7 | - | 1 |
| Bocas del Toro..... | - | - | - | - | - | - | - | - | - | - | - | - | - | - |
| Coclé..... | 1 | 1.1 | - | - | - | - | 1 | - | - | - | - | - | - | - |
| Colón..... | 7 | 7.4 | - | 5 | 2 | - | - | - | - | - | - | - | - | - |
| Chiriquí..... | - | - | - | - | - | - | - | - | - | - | - | - | - | - |
| Darién..... | 6 | 6.4 | - | 1 | 5 | - | - | 3 | 30.0 | - | - | 3 | - | - |
| Herrera..... | - | - | - | - | - | - | - | - | - | - | - | - | - | - |
| Los Santos..... | 1 | 1.1 | - | 1 | - | - | - | - | - | - | - | - | - | - |
| Panamá (Excluye Dtto. de Panamá y San Miguelito) | 15 | - | 1 | - | 13 | 1 | - | 1 | 10.0 | - | - | 1 | - | - |
| Panamá Oeste | 14 | - | 1 | 6 | 6 | 1 | - | - | - | - | - | - | - | - |
| Veraguas..... | 2 | 2.1 | - | 1 | 1 | - | - | 1 | 10.0 | - | 1 | - | - | - |
| Comarca Kuna Yala..... | 7 | 7.4 | - | 1 | 6 | - | - | - | - | - | - | - | - | - |
| Comarca Emberá..... | 2 | 2.1 | - | 1 | 1 | - | - | 1 | 10.0 | - | - | - | - | 1 |
| Ngobe Bugle..... | 4 | 4.3 | - | 1 | 3 | - | - | 3 | 30.0 | - | - | 3 | - | - |

Fuente: Egresos Hospitalarios .

**Cuadro 41. MORBILIDAD Y MORTALIDAD POR DESNUTRICIÓN SEGÚN GRADO,
Y SECTOR DE RESIDENCIA. HOSPITAL DEL NIÑO: AÑO 2015**

| Residencia (Sector) | Número | Porcentaje | Morbilidad | | | Número | Porcentaje | Mortalidad | | |
|--|-----------|--------------|-----------------------|----|-----------|-----------|--------------|-----------------------|----|--------------|
| | | | Grado de desnutrición | | | | | Grado de desnutrición | | |
| | | | I | II | III | | | I | II | III |
| REPÚBLICA TOTAL | 94 | | 9 | - | 85 | 18 | | - | - | 18 |
| Porcentaje | | 100.0 | 10 | - | 90 | - | 100.0 | - | - | 100.0 |
| I. DISTRITO DE PANAMÁ | 30 | 31.9 | 3 | - | 27 | - | - | - | - | - |
| a) Ciudad de Panamá | 8 | 8.5 | - | - | 8 | - | - | - | - | - |
| San Felipe..... | - | - | - | - | - | - | - | - | - | - |
| Chorrillo..... | - | - | - | - | - | - | - | - | - | - |
| Santa Ana..... | - | - | - | - | - | - | - | - | - | - |
| Calidonia..... | - | - | - | - | - | - | - | - | - | - |
| Curundú..... | 1 | 1.1 | - | - | 1 | - | - | - | - | - |
| Bethania..... | - | - | - | - | - | - | - | - | - | - |
| Bella Vista..... | - | - | - | - | - | - | - | - | - | - |
| Pueblo Nuevo..... | - | - | - | - | - | - | - | - | - | - |
| San Francisco..... | - | - | - | - | - | - | - | - | - | - |
| P. Lefevre..... | 1 | 1.1 | - | - | 1 | - | - | - | - | - |
| Rio Abajo..... | - | - | - | - | - | - | - | - | - | - |
| Juan Díaz..... | 2 | 2.1 | - | - | 2 | - | - | - | - | - |
| Pedregal..... | 4 | 4.3 | - | - | 4 | - | - | - | - | - |
| b) Resto del Distrito | 16 | 17.0 | 2 | - | 14 | - | - | - | - | - |
| Ancón..... | 6 | 6.4 | - | - | 6 | - | - | - | - | - |
| Chilibre..... | 3 | 3.2 | 1 | - | 2 | - | - | - | - | - |
| Las Cumbres..... | - | - | - | - | - | - | - | - | - | - |
| Pacora..... | 4 | 4.3 | 1 | - | 3 | - | - | - | - | - |
| San Martín..... | - | - | - | - | - | - | - | - | - | - |
| Tocumen..... | 3 | 3.2 | - | - | 3 | - | - | - | - | - |
| Las Mañanitas..... | 1 | 1.1 | - | - | 1 | - | - | - | - | - |
| 24 de Diciembre..... | 1 | 1.1 | - | - | 1 | - | - | - | - | - |
| Alcalde Díaz..... | 4 | 4.3 | 1 | - | 3 | - | - | - | - | - |
| Ernesto Córdoba..... | - | - | - | - | - | - | - | - | - | - |
| II. DISTRITO DE SAN MIGUELITO | 5 | 5.3 | - | - | 5 | 1 | 10 | - | - | 1 |
| Amelia D. de Icaza..... | - | - | - | - | - | - | - | - | - | - |
| Belisario Porras..... | 1 | 1.1 | - | - | 1 | - | - | - | - | - |
| José D. Espinar..... | - | - | - | - | - | - | - | - | - | - |
| Mateo Iturralde..... | - | - | - | - | - | - | - | - | - | - |
| Victoriano Lorenzo..... | - | - | - | - | - | - | - | - | - | - |
| Arnulfo Arias..... | 2 | 2.1 | - | - | 2 | - | - | - | - | - |
| Belisario Frias..... | 2 | 2.1 | - | - | 2 | 1 | 10 | - | - | 1 |
| Omar Torrijos..... | - | - | - | - | - | - | - | - | - | - |
| Rufina Alfaro..... | - | - | - | - | - | - | - | - | - | - |
| III. OTRAS PROVINCIAS | 59 | 63 | 6 | - | 53 | 9 | 90 | - | - | 9 |
| Bocas del Toro..... | - | - | - | - | - | - | - | - | - | - |
| Coclé..... | 1 | 1.1 | - | - | 1 | - | - | - | - | - |
| Colón..... | 7 | 7.5 | 2 | - | 5 | - | - | - | - | - |
| Chiriquí..... | - | - | - | - | - | - | - | - | - | - |
| Darién..... | 6 | 6.4 | - | - | 6 | 3 | 30 | - | - | 3 |
| Herrera..... | - | - | - | - | - | - | - | - | - | - |
| Los Santos..... | 1 | 1.1 | - | - | 1 | - | - | - | - | - |
| Veraguas..... | - | - | - | - | - | - | - | - | - | - |
| Panamá (Excluye Dpto. de Panamá y San Miguelito) | 15 | 16.0 | 2 | - | 13 | 1 | 10 | - | - | 1 |
| Panamá Oeste..... | 14 | 14.9 | 2 | - | 12 | - | - | - | - | - |
| Veraguas..... | 2 | 2.1 | - | - | 2 | 1 | 10 | - | - | 1 |
| Comarca Kuna Yala..... | 7 | 7.5 | - | - | 7 | - | - | - | - | - |
| Comarca Emberá..... | 2 | 2.1 | - | - | 2 | 1 | 10 | - | - | 1 |
| Comarca Ngobe Bugle..... | 4 | 4.3 | - | - | 4 | 3 | 30 | - | - | 3 |

Fuente: Egresos Hospitalarios

Ing. Julio Alcedo V.
Jefe de la Oficina de Planificación
Licda. Gloria César
Sección de Registros y Estadísticas de Salud

Sección de Estadísticas

| | |
|-----------------------|---|
| Rosa López | Codificación de Diagnóstico |
| Indira Galindo | Captación de Datos |
| Isabel Degenhardt | Tabulación Mecánica |
| Domitilda de Escala | Captación de Datos |
| Sara Blandón | Tabulación Mecánica |
| Yamilka de Simancas | Captación de Datos |
| Elida Ortega | Captación de Datos |
| | |
| Miriam Barreno | Jefa de la Sub. Sección de Admisión. |
| Mariela de Sánchez | Jefa de la Sub. Sección de Consulta Externa |
| | |
| Florentina de Mendoza | Jefa de la Sub. Sección de Censo. |
| | |
| Vilma de Salazar | Jefa de la Sub. Sección de Archivos Clínicos. |

PERSONAL QUE PREPARÓ ESTA PUBLICACIÓN

ELABORACIÓN

**Gloria César
Isabel M. Degenhardt
Damaris Vásquez Q.
Yamilka de Simancas**

**Diseño de Portada
Yamilka de Simancas
Gráficos
Damaris Vásquez Q.**

2015